



บันทึกข้อความ

ส่วนราชการ กองนิติการ (งานบริหารทั่วไป โทร.๐๒-๖๕๓-๔๔๒๓ ต่อ๑๔๑๒-๑๔๑๓)

ที่ กษ ๐๖๐๔/ว. ๗๑

วันที่ ๒๒ มิถุนายน ๒๕๕๒

เรื่อง ขอแจ้งเวียนหนังสือ

เรียน ผู้อำนวยการสำนักฯ, ผู้อำนวยการกอง, หัวหน้าหน่วยงานของกรม

กองนิติการ ขอส่งสำเนา หนังสือ บันทึกข้อความ คำสั่ง ดังนี้

๑. เรื่อง แนวทางปฏิบัติการอนุญาตออกนอกพื้นที่เพื่อดำเนินการพิสูจน์สัญชาติตามข้อ ๒ ของประกาศกระทรวงมหาดไทย เรื่อง ยกเว้นข้อห้ามมิให้คนต่างด้าวเข้ามาในราชอาณาจักรเป็นการเฉพาะสำหรับคนต่างด้าวสัญชาติพม่า ลงวันที่ ๑๘ พฤษภาคม ๒๕๕๒

มาเพื่อ

โปรดทราบและแจ้งทุกหน่วยงานในสังกัดทราบ สามารถดูรายละเอียดได้ที่ระบบระบบจัดเก็บเอกสารของกรมฯ (<http://192.168.15.7/iwebform>) ตู้ที่ ๓ เลือกลิ้นชักที่ ๒๔ เลือกหนังสือเวียน เลือกกองนิติการ ปี ๒๕๕๒

(นายสุเทพ ยิมละมุด)

ผู้อำนวยการกองนิติการ



ด่วนที่สุด บันทึกข้อความ

๕๖๖

๕๒

ส่วนราชการ กองนิติการ (กลุ่มคดี ๑ โทร. ๑๔๑๔-๑๔๑๕)

ที่ กษ ๐๖๐๔/๕๒๗

วันที่ ๑๗ มิถุนายน ๒๕๕๒

งานช่วยบริหาร
เลขที่ ๕๒๗
รับที่ ๑๘ ส.ย. ๒๕๕๒
วันที่
เวลา อีชนันท์ ๐๖.๒๔๑

เรื่อง แนวทางปฏิบัติการอนุญาตออกนอกพื้นที่เพื่อดำเนินการพิสูจน์สัญชาติตามข้อ ๒ ของประกาศ
 กระทรวงมหาดไทยเรื่องยกเว้นข้อห้ามมิให้คนต่างด้าวเข้ามาในราชอาณาจักรเป็นการเฉพาะ
 สำหรับคนต่างด้าวสัญชาติพม่า ลงวันที่ ๑๘ พฤษภาคม ๒๕๕๒

เรียน อธิบดีกรมปศุสัตว์

ตามที่สำนักงานปลัดกระทรวงเกษตรและสหกรณ์ได้มีหนังสือด่วนที่สุดที่ กษ ๐๒๐๑.๑๐/ว๑๖๒๗ ลงวันที่ ๑ มิถุนายน ๒๕๕๒ แจ้งว่า กระทรวงมหาดไทยได้อาศัยอำนาจตามมติคณะรัฐมนตรีเมื่อวันที่ ๙ มิถุนายน ๒๕๕๑ ออกประกาศกระทรวงมหาดไทย เรื่อง การยกเว้นข้อห้ามมิให้คนต่างด้าวเข้ามาในราชอาณาจักรเป็นการเฉพาะ สำหรับคนต่างด้าวสัญชาติพม่า ลงวันที่ ๑๘ พฤษภาคม ๒๕๕๒ เพื่อให้คนต่างด้าวสัญชาติพม่าที่ดำเนินการพิสูจน์สัญชาติในราชอาณาจักรหรือกรณี que pasa ไปพิสูจน์สัญชาติในสหภาพพม่า ซึ่งถือหนังสือเดินทางชั่วคราวอยู่ในราชอาณาจักรทำงานเป็นกรรมกรหรือรับจ้างทำงานด้วยกำลังกายได้ ทั้งนี้ ได้กำหนดแนวทางปฏิบัติในการอนุญาตให้คนต่างด้าวสัญชาติพม่าที่ได้รับอนุญาตให้อยู่ในราชอาณาจักรออกนอกพื้นที่เพื่อดำเนินการไปพิสูจน์สัญชาติ ทั้งกรณีการพิสูจน์สัญชาติในฝั่งพม่าและการพิสูจน์สัญชาติในประเทศไทย ซึ่งมีรายละเอียดสาระสำคัญดังนี้

กรณีพิสูจน์สัญชาติในราชอาณาจักร ณ สถานที่กรมการจัดหางานกำหนด

๑. ในพื้นที่กรุงเทพมหานครให้กรมการจัดหางานหรือสำนักจัดหางานเขตพื้นที่ ๑-๑๐ จัดทำบัญชีรายชื่อพร้อมเลขประจำตัว ๑๓ หลัก ของคนต่างด้าวที่จะเข้ารับการพิสูจน์สัญชาติซึ่งต้องออกนอกเขตพื้นที่กรุงเทพมหานคร แจ้งขออนุญาตออกนอกพื้นที่ต่อปลัดกระทรวงมหาดไทยก่อนเดินทางอย่างน้อย ๑๕ วัน

สำหรับในพื้นที่จังหวัดอื่นให้สำนักงานจัดหางานจังหวัดจัดทำบัญชีรายชื่อพร้อมเลขประจำตัว ๑๓ หลัก ของคนต่างด้าวที่จะเข้ารับการพิสูจน์สัญชาติซึ่งต้องออกนอกเขตพื้นที่จังหวัดแจ้งขออนุญาตออกนอกพื้นที่ต่อผู้ว่าราชการจังหวัดหรือผู้ซึ่งได้รับมอบหมายก่อนเดินทางอย่างน้อย ๑๕ วัน

๒. ให้ผู้อนุญาตแจ้งบัญชีรายชื่อผลการอนุญาตให้กรมการจัดหางานหรือสำนักจัดหางานกรุงเทพเขตพื้นที่ ๑-๑๐ หรือสำนักจัดหางานจังหวัดแล้วแต่กรณี เพื่อดำเนินการพร้อมทั้งแจ้งกระทรวงมหาดไทย สำนักงานตำรวจแห่งชาติ และสำนักงานตรวจคนเข้าเมือง ทราบ

๓. ให้กรมการจัดหางาน สำนักจัดหางานกรุงเทพหรือสำนักจัดหางานจังหวัดแล้วแต่กรณีสำเนาบัญชีรายชื่อคนต่างด้าวสัญชาติพม่าที่ได้รับอนุญาต แจ้งประสานนายจ้างในการนำคนต่างด้าวที่ได้รับอนุญาตไปดำเนินการพิสูจน์สัญชาติ ณ สถานที่กรมการจัดหางาน

/๔. ให้นายจ้าง...

๔. ให้นายจ้างและคนต่างด้าวใช้เอกสารการอนุญาตออกนอกพื้นที่ พร้อมทั้งบัตรประจำตัวคนซึ่งไม่มีสัญชาติไทย หรือแบบรับรองรายการทะเบียนประวัติคนต่างด้าวที่ได้รับอนุญาตให้อยู่ในราชอาณาจักรเป็นกรณีพิเศษ(ท.ร.๓๘/๑) และเอกสารที่กรมการจัดหางานกำหนดสำหรับแสดงต่อเจ้าหน้าที่ในการเดินทางออกนอกพื้นที่เพื่อไปดำเนินการพิสูจน์สัญชาติ

กรณีที่เดินทางไปพิสูจน์สัญชาติและรับรองเอกสารใช้แทนหนังสือเดินทางในสหภาพพม่า

๑. ให้กรมการจัดหางานจัดทำบัญชีรายชื่อพร้อมเลขประจำตัว ๑๓ หลัก ของคนต่างด้าวที่สหภาพพม่าตอบรับ แจ้งปลัดกระทรวงมหาดไทยก่อนกำหนดเดินทางอย่างน้อย ๑๕ วัน เพื่อปลัดกระทรวงมหาดไทยหรือผู้ซึ่งได้รับมอบหมายพิจารณาอนุญาต และแจ้งผลการอนุญาตให้กรมการจัดหางานดำเนินการ พร้อมทั้งสำนักงานตรวจคนเข้าเมือง และสำนักงานตำรวจแห่งชาติ ทราบ

๒. ให้สำนักงานตรวจคนเข้าเมืองประสานด่านตรวจคนเข้าเมืองที่คนต่างด้าวเดินทางออก ในการดำเนินการวิธีการเดินทางออกนอกราชอาณาจักร และการเดินทางกลับเข้ามาในราชอาณาจักร เพื่อขออนุญาตทำงาน

๓. ให้กรมการจัดหางานสำเนาบัญชีรายชื่อคนต่างด้าวสัญชาติพม่าที่ได้รับอนุญาต แจ้งประสานนายจ้างในการนำคนต่างด้าวที่ได้รับอนุญาตไปดำเนินการพิสูจน์สัญชาติ ณ สถานที่ที่กรมการจัดหางานกำหนด

๕. ให้นายจ้างและคนต่างด้าวใช้เอกสารการอนุญาตออกนอกพื้นที่ พร้อมทั้งบัตรประจำตัวคนซึ่งไม่มีสัญชาติไทย หรือแบบรับรองรายการทะเบียนประวัติคนต่างด้าวที่ได้รับอนุญาตให้อยู่ในราชอาณาจักรเป็นกรณีพิเศษ(ท.ร.๓๘/๑) และเอกสารที่กรมการจัดหางานกำหนดสำหรับแสดงต่อเจ้าหน้าที่ในการเดินทางออกนอกพื้นที่เพื่อไปดำเนินการพิสูจน์สัญชาติ

ความเห็นของนิติการ

กองนิติการพิจารณาแล้วเห็นว่า กรณีเรื่องนี้กระทรวงมหาดไทยได้พิจารณากำหนดแนวทางการปฏิบัติในการอนุญาตให้คนต่างด้าวสัญชาติพม่าที่ได้รับอนุญาตให้อยู่ในราชอาณาจักรออกนอกพื้นที่ไปดำเนินการพิสูจน์สัญชาติทั้งกรณีการพิสูจน์สัญชาติในฝั่งพม่าและการพิสูจน์สัญชาติในประเทศไทย เพื่อให้เกิดความชัดเจนและสอดคล้องกับบทบัญญัติตามข้อ ๒ ของประกาศกระทรวงมหาดไทยดังกล่าว ดังนั้น จึงเห็นควรแจ้งเวียนเรื่องนี้ให้หน่วยงานในสังกัดทราบและพิจารณาในส่วนที่เกี่ยวข้องต่อไป

จึงเรียนมาเพื่อโปรดทราบและพิจารณาสั่งการ ทั้งนี้ กองนิติการจะให้แจ้งเวียนให้หน่วยงานในสังกัดทราบและพิจารณาในส่วนที่เกี่ยวข้องต่อไป

Handwritten signatures and notes on the left side of the page.

Obtained from (นางสาวพรพรรณ กิติสุธาธรรม) ๗ ๑๑ ๕๖

นิติกร (นายวิวัฒน์ วัฒนพงษ์) ๒๔ ๑๑ ๕๖

นายประยูร อินทงไรต์
รองอธิบดี ปฏิบัติราชการแทน
อธิบดีกรมปลัดตัว

(นายสุเทพ บั้มละมุล)
ผู้อำนวยการกองนิติการ

ด่วนที่สุด

- 4 -

กรมปลัดสัตว์
เลขรับที่ ๑๑๕๘๖
วันที่ ๖ ต.ย. ๒๕๕๒
เวลา.....

ที่ กษ 0201.10/ว 1627

เสนอ กรมปลัดสัตว์

๒๗๓๐ กษต.

เพื่อโปรดทราบและพิจารณาในส่วนที่เกี่ยวข้องต่อไป

1 มิ.ย. 52

(นางวรรณ วงศ์ไทย)

นักจัดการงานทั่วไปชำนาญการ

รักษาราชการแทน ผู้อำนวยการกองกลาง
สำนักงานปลัดกระทรวงเกษตรและสหกรณ์

กองนิติการ
เลขรับ 1150
วันที่ 3 มิ.ย. 52

๒๗๓๐ กษต.

เพื่อโปรดทราบ

๓ มิ.ย. ๕๒

๓ มิ.ย. ๕๒

๒๗๓๐ กษต.

คพ
คพ
คพ

ด่วนที่สุด

ที่ มท ๐๒๐๔.๒/ว ๑๕๕๓



กระทรวงเกษตรและสหกรณ์
รับที่ 15886
วันที่ ๒๐ ม.ย. ๖๒
เวลา

กระทรวงมหาดไทย

ถนนอักษะรังค์ กทม. ๑๐๒๐๐

๒๒ พฤษภาคม ๒๕๕๒

เรื่อง ประกาศกระทรวงมหาดไทย เรื่องการยกเว้นข้อห้ามมิให้คนต่างด้าวเข้ามาในราชอาณาจักรเป็นการเฉพาะ สำหรับคนต่างด้าวสัญชาติพม่า

เรียน ปลัดกระทรวงเกษตรและสหกรณ์

- สิ่งที่ส่งมาด้วย
๑. ประกาศกระทรวงมหาดไทย เรื่องการยกเว้นข้อห้ามมิให้คนต่างด้าวเข้ามาในราชอาณาจักรเป็นการเฉพาะ สำหรับคนต่างด้าวสัญชาติพม่า ลงวันที่ ๑๘ พฤษภาคม ๒๕๕๒
 ๒. แนวทางปฏิบัติการอนุญาตออกนอกพื้นที่เพื่อไปดำเนินการพิสูจน์สัญชาติ
 ๓. แบบฟอร์มการอนุญาต

ด้วยมติคณะรัฐมนตรี เมื่อวันที่ ๕ ธันวาคม ๒๕๕๑ ให้ความเห็นชอบการพิสูจน์สัญชาติแรงงานต่างด้าวหลบหนีเข้าเมืองสัญชาติพม่า ตามที่กระทรวงแรงงานเสนอ โดยให้รัฐมนตรีว่าการกระทรวงมหาดไทย อาศัยอำนาจตามมาตรา ๑๗ แห่งพระราชบัญญัติคนเข้าเมือง พ.ศ. ๒๕๒๒ ดำเนินการออกประกาศเพื่อกำหนดเงื่อนไขใด ๆ รองรับกรณีการพิสูจน์สัญชาติในฝั่งพม่า และการพิสูจน์สัญชาติในประเทศไทย พร้อมทั้งยกเว้นการบังคับใช้พระราชบัญญัติคนเข้าเมือง พ.ศ. ๒๕๒๒ มาตรา ๑๒(๑) และมาตรา ๑๒(๓) และให้พนักงานเจ้าหน้าที่สำนักงานตรวจคนเข้าเมืองประทับตราให้คนต่างด้าวซึ่งถือเอกสารแทนหนังสือเดินทางที่มีอายุใช้งานได้ไม่น้อยกว่า ๒ ปี อยู่ในราชอาณาจักรเป็นเวลาไม่เกิน ๒ ปี และต่ออายุได้อีกไม่เกิน ๒ ปี

บัดนี้ รัฐมนตรีว่าการกระทรวงมหาดไทยได้ออกประกาศกระทรวงมหาดไทย เรื่องการยกเว้นข้อห้ามมิให้คนต่างด้าวเข้ามาในราชอาณาจักรเป็นการเฉพาะ สำหรับคนต่างด้าวสัญชาติพม่า ลงวันที่ ๑๘ พฤษภาคม ๒๕๕๒ เพื่อให้คนต่างด้าวสัญชาติพม่าที่ดำเนินการพิสูจน์สัญชาติในราชอาณาจักรหรือกรณีที่เกิดเดินทางไปพิสูจน์สัญชาติในสหภาพพม่า ซึ่งถือหนังสือเดินทางชั่วคราว (Temporary Passport) อยู่ในราชอาณาจักรทำงานเป็นกรรมกร หรือรับจ้างทำงานด้วยกำลังกายได้

/./ ทั้งนี้.....

ทั้งนี้ กระทรวงมหาดไทยได้กำหนดแนวทางปฏิบัติในการอนุญาตให้คนต่างด้าว สัญชาติพม่าที่ได้รับอนุญาตให้อยู่ในราชอาณาจักร ออกนอกพื้นที่เพื่อไปดำเนินการพิสูจน์สัญชาติ ทั้งกรณีการพิสูจน์สัญชาติในฝั่งพม่า และการพิสูจน์สัญชาติในประเทศไทย ตามข้อ ๒ ของประกาศ กระทรวงมหาดไทยดังกล่าว รายละเอียดตามที่ส่งมาด้วย ๒

จึงเรียนมาเพื่อโปรดทราบ และประสานการดำเนินการในส่วนที่เกี่ยวข้องต่อไป

ขอแสดงความนับถือ

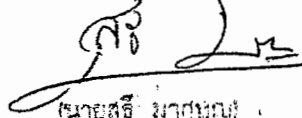

(นายสุธี มาตัญญู)

รองปลัดกระทรวงมหาดไทย มีข้าราชการระดับ

ปลัดกระทรวงมหาดไทย

สำนักงานปลัดกระทรวง

กองการต่างประเทศ

โทร./โทรสาร ๐-๒๒๔๓-๐๕๕๖



ด่วนที่สุด บันทึกข้อความ

ห้องปลัดกระทรวงเกษตรและสหกรณ์
รับที่ ๒๗๑
วันที่ ๑ ธ.ค.
เวลา

ส่วนราชการ กระทรวงมหาดไทย

ที่ มท 0204.2/ว 1593

วันที่ 22 พฤษภาคม 2552

เรื่อง ประกาศกระทรวงมหาดไทยเรื่องการยกเว้นข้อห้ามมิให้คนต่างด้าวเข้ามาในราชอาณาจักรเป็นการเฉพาะ สำหรับคนต่างด้าวสัญชาติพม่า

เรียน ปลัดกระทรวงเกษตรและสหกรณ์

ด้วยกระทรวงมหาดไทย แจ้งว่า ได้ออกประกาศกระทรวงมหาดไทย เรื่อง การยกเว้นข้อห้ามมิให้คนต่างด้าวเข้ามาในราชอาณาจักรเป็นการเฉพาะ สำหรับคนต่างด้าวสัญชาติพม่า ลงวันที่ 18 พฤษภาคม 2552 เพื่อให้คนต่างด้าวสัญชาติพม่าที่ดำเนินการพิสูจน์สัญชาติในราชอาณาจักร หรือกรณีเดินทางไปพิสูจน์สัญชาติในสหภาพพม่า ซึ่งถือหนังสือเดินทางชั่วคราว อยู่ในราชอาณาจักรทำงานเป็นกรรมกร หรือรับจ้างทำงานด้วยกำลังกายได้ ทั้งนี้ ได้กำหนดแนวทางปฏิบัติในการอนุญาตให้คนต่างด้าวสัญชาติพม่าที่ได้รับอนุญาตให้อยู่ในราชอาณาจักร ออกนอกพื้นที่เพื่อไปดำเนินการพิสูจน์สัญชาติ ทั้งกรณีการพิสูจน์สัญชาติในฝั่งพม่า และการพิสูจน์สัญชาติในประเทศไทย ตามข้อ 2 ของประกาศกระทรวงมหาดไทยดังกล่าว ดังรายละเอียดในหนังสือฉบับนี้

จึงเรียนมาเพื่อโปรดพิจารณาและเห็นสมควรแจ้งหน่วยงานในสังกัดทราบและพิจารณาในส่วนที่เกี่ยวข้องต่อไป

 (นางวรรณิ วงศ์ไทย)
 นักจัดการงานทั่วไปชำนาญการ
 รักษาราชการแทน ผู้อำนวยการกองกลาง
 สำนักงานปลัดกระทรวงเกษตรและสหกรณ์

ดำเนินการตามเสนอ

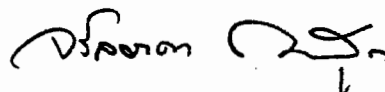
 ๑ ธ.ค. ๕๒
 (นายจรัสธาดา กรรณิพุต)
 ปลัดกระทรวงเกษตรและสหกรณ์

แนวทางปฏิบัติการอนุญาตออกนอกพื้นที่
เพื่อไปดำเนินการพิสูจน์สัญชาติ ตามข้อ ๒ ของประกาศกระทรวงมหาดไทย
เรื่อง การยกเว้นข้อห้ามมิให้คนต่างด้าวเข้ามาในราชอาณาจักรเป็นการเฉพาะ
สำหรับคนต่างด้าวสัญชาติพม่า ลงวันที่ ๑๘ พฤษภาคม ๒๕๕๒

ตามประกาศกระทรวงมหาดไทย เรื่อง การยกเว้นข้อห้ามมิให้คนต่างด้าวเข้ามาในราชอาณาจักรเป็นการเฉพาะ สำหรับคนต่างด้าวสัญชาติพม่า ลงวันที่ ๑๘ พฤษภาคม ๒๕๕๒ ได้กำหนดเงื่อนไขการออกนอกเขตจังหวัดที่ได้จัดทำทะเบียนประวัติของคนต่างด้าว เพื่อไปดำเนินการพิสูจน์สัญชาติในราชอาณาจักรและออกไปพิสูจน์สัญชาติในสหภาพพม่า ดังนั้น เพื่อให้เกิดความชัดเจนในทางปฏิบัติ และสอดคล้องกับบทบัญญัติตามข้อ ๒ ของประกาศกระทรวงมหาดไทยดังกล่าว จึงได้กำหนดแนวทางปฏิบัติ ดังนี้

๑. กรณีการพิสูจน์สัญชาติในราชอาณาจักร ณ สถานที่ที่กรมการจัดหางานกำหนด

๑) ในพื้นที่กรุงเทพมหานครให้กรมการจัดหางาน หรือสำนักจัดหางานกรุงเทพ เขตพื้นที่ 1-10 จัดทำบัญชีรายชื่อพร้อมเลขประจำตัว ๑๓ หลัก ของคนต่างด้าวที่จะเข้ารับการพิสูจน์สัญชาติ ซึ่งต้องออกนอกเขตพื้นที่กรุงเทพมหานคร แจ้งขออนุญาตออกนอกพื้นที่ต่อปลัดกระทรวงมหาดไทย ก่อนการเดินทางอย่างน้อย 15 วัน

สำหรับในพื้นที่จังหวัดอื่นให้สำนักงานจัดหางานจังหวัด จัดทำบัญชีรายชื่อพร้อมเลขประจำตัว ๑๓ หลัก ของคนต่างด้าวที่จะเข้ารับการพิสูจน์สัญชาติซึ่งต้องออกนอกเขตพื้นที่จังหวัด แจ้งขออนุญาตออกนอกพื้นที่ต่อผู้ว่าราชการจังหวัดหรือผู้ซึ่งได้รับมอบหมาย ก่อนการเดินทางอย่างน้อย 15 วัน

๒) ให้ผู้อนุญาตแจ้งบัญชีรายชื่อผลการอนุญาตให้กรมการจัดหางาน หรือสำนักจัดหางานกรุงเทพ เขตพื้นที่ 1-10 หรือสำนักงานจัดหางานจังหวัด (แล้วแต่กรณี) เพื่อดำเนินการ พร้อมทั้งแจ้งกระทรวงมหาดไทย สำนักงานตำรวจแห่งชาติ และสำนักงานตรวจคนเข้าเมือง ทราบ

๓) ให้กรมการจัดหางาน หรือสำนักจัดหางานกรุงเทพ เขตพื้นที่ 1-10 หรือสำนักงานจัดหางานจังหวัด (แล้วแต่กรณี) สำเนาบัญชีรายชื่อคนต่างด้าวสัญชาติพม่าที่ได้รับอนุญาต (พร้อมรับรองสำเนา) แจ้งประสานมายังในการนำคนต่างด้าวที่ได้รับอนุญาตไปดำเนินการพิสูจน์สัญชาติ ณ สถานที่ที่กรมการจัดหางานกำหนด

๔) ให้นำขังและคนต่างด้าวใช้ออกสารการอนุญาตออกนอกพื้นที่ พร้อมทั้งบัตรประจำตัวคนซึ่งไม่มีสัญชาติไทย หรือแบบรับรองราชการทะเบียนประวัติของคนต่างด้าวที่ได้รับอนุญาต ให้อยู่ในราชอาณาจักรเป็นกรณีพิเศษ (ท.ร.๑๘/๑) และเอกสารที่กรมการจัดหางานกำหนดสำหรับแสดงต่อเจ้าหน้าที่ในการเดินทางออกนอกพื้นที่เพื่อไปดำเนินการพิสูจน์สัญชาติ

๒. กรณีที่เดินทางไปพิสูจน์สัญชาติ และรับเอกสารใช้แทนหนังสือเดินทาง

ในสหภาพพม่า

๑) ให้กรมการจัดหางาน จัดทำบัญชีรายชื่อพร้อมเลขประจำตัว ๑๓ หลัก ของคนต่างด้าวที่สหภาพพม่าตอบรับ แจ้งปลัดกระทรวงมหาดไทย ก่อนกำหนดการเดินทางอย่างน้อย 15 วัน เพื่อปลัดกระทรวงมหาดไทยหรือผู้ซึ่งได้รับมอบหมายพิจารณาอนุญาต และแจ้งผลการอนุญาตให้กรมการจัดหางานดำเนินการ พร้อมทั้งแจ้งสำนักงานตรวจคนเข้าเมือง สำนักงานตำรวจแห่งชาติทราบ

๒) ให้สำนักงานตรวจคนเข้าเมืองประสานด่านตรวจคนเข้าเมืองที่คนต่างด้าวเดินทางออกในการดำเนินการวิธีการเดินทางออกนอกราชอาณาจักร และการเดินทางกลับเข้ามาในราชอาณาจักร เพื่อขออนุญาตทำงาน

๓) ให้กรมการจัดหางาน ส่งบัญชีรายชื่อคนต่างด้าวสัญชาติพม่าที่ได้รับอนุญาต (พร้อมรับรองสำเนา) แจ้งประสานนายจ้างในการนำคนต่างด้าวที่ได้รับอนุญาตไปดำเนินการพิสูจน์สัญชาติ ณ สถานที่ที่กรมการจัดหางานกำหนด

๔) ให้นายจ้างและคนต่างด้าวใช้เอกสารการอนุญาตออกนอกพื้นที่ พร้อมทั้งบัตรประจำตัวคนซึ่งไม่มีสัญชาติไทย หรือแบบรับรองรายการทะเบียนประวัติของคนต่างด้าวที่ได้รับอนุญาต ให้อยู่ในราชอาณาจักรเป็นกรณีพิเศษ (ท.ร.๓๘/๑) และเอกสารที่กรมการจัดหางานกำหนดสำหรับแสดงต่อเจ้าหน้าที่ในการเดินทางออกนอกพื้นที่เพื่อไปดำเนินการพิสูจน์สัญชาติ

.....

รายชื่อคนต่างด้าวสัญชาติพม่าที่ได้รับอนุญาตให้ออกนอกเขตพื้นที่
เพื่อเดินทางไปพิสูจน์สัญชาติในสหภาพพม่า

เลขที่...../.....

ออกให้ที่ สำนักงานศูนย์ดำเนินการเกี่ยวกับผู้อพยพ กองการต่างประเทศ กระทรวงมหาดไทย

.....

ตามข้อ 2 (2) ของประกาศกระทรวงมหาดไทย เรื่อง การยกเว้นข้อห้ามมิให้คนต่างด้าว
เข้ามาในราชอาณาจักรเป็นการเฉพาะ สำหรับคนต่างด้าวสัญชาติพม่า ลงวันที่ ๑๘ พฤษภาคม ๒๕๕๒
อนุญาตตามหนังสือกรมการจัดหางานที่.....ลงวันที่.....
จำนวน.....คน โดยมีรายชื่อดังต่อไปนี้

	ชื่อ	เลขประจำตัว (13 หลัก)
1.	00-XXXX-XXXXXX-X
2.		
3.		
4.		
5.		
6.		
7.		
8.		
9.		
10.		

ลงชื่อ ผู้อนุญาต
(ประทับตราหน่วยงาน)

ตำแหน่ง.....

.....(วันที่)...../.....(เดือน)...../.....(ปี).....

รายชื่อคนต่างด้าวสัญชาติพม่าที่ได้รับอนุญาตให้ออกนอกเขตพื้นที่
เพื่อเดินทางไปพิสูจน์สัญชาติในราชอาณาจักร ตามสถานที่ ที่กรมการจัดหางานกำหนด
เลขที่...../.....

ออกให้ที่

ตามข้อ 2 (1) ของประกาศกระทรวงมหาดไทย เรื่อง การยกเว้นข้อห้ามมิให้คนต่างด้าว
เข้ามาในราชอาณาจักรเป็นการเฉพาะ สำหรับคนต่างด้าวสัญชาติพม่า ลงวันที่ ๑๘ พฤษภาคม ๒๕๕๒
อนุญาตตามหนังสือ(หน่วยงานในสังกัดกรมการจัดหางาน) ที่.....ลงวันที่.....
จำนวน..... คน โดยมีรายชื่อดังต่อไปนี้

ชื่อ	เลขประจำตัว (13 หลัก)
1.	00-XXXX-XXXXXX-X
2.	
3.	
4.	
5.	
6.	
7.	
8.	
9.	
10.	

ลงชื่อ ผู้อนุญาต
(ประทับตราหน่วยงาน)
ตำแหน่ง.....
.....(วันที่)...../.....(เดือน)...../.....(ปี).....



ประกาศกระทรวงมหาดไทย

เรื่อง การยกเว้นข้อห้ามมิให้คนต่างด้าวเข้ามาในราชอาณาจักรเป็นการเฉพาะ
สำหรับคนต่างด้าวสัญชาติพม่า

อาศัยอำนาจตามความในมาตรา ๑๗ แห่งพระราชบัญญัติคนเข้าเมือง พ.ศ. ๒๕๒๒
รัฐมนตรีว่าการกระทรวงมหาดไทยโดยอนุมัติตามมติของคณะรัฐมนตรี เมื่อวันที่ ๕ ธันวาคม
พ.ศ. ๒๕๕๑ ออกประกาศไว้ ดังต่อไปนี้

ข้อ ๑ คนต่างด้าวตามประกาศนี้ หมายความว่า บุคคลสัญชาติพม่าที่มาทำทะเบียนประวัติ
หรือบัตรประจำตัวตามกฎหมายว่าด้วยการทะเบียนราษฎร และได้รับใบอนุญาตทำงาน ซึ่งอยู่ภายใต้เงื่อนไข
ตามบันทึกความเข้าใจตามบันทึกความเข้าใจว่าด้วยความร่วมมือด้านการจ้างแรงงานระหว่างรัฐบาลแห่ง
ราชอาณาจักรไทยกับรัฐบาลแห่งสหภาพพม่า ดังนี้

(๑) ประกาศกระทรวงมหาดไทยเรื่องการอนุญาตให้คนต่างด้าวบางจำพวกเข้ามาอยู่
ในราชอาณาจักรเป็นกรณีพิเศษ (สำหรับผู้ที่ได้จัดทำทะเบียนไว้ใน ปี พ.ศ. ๒๕๔๑) ลงวันที่ ๑๕ มกราคม
พ.ศ. ๒๕๕๑ ประกาศกระทรวงมหาดไทย เรื่องการอนุญาตให้คนต่างด้าวบางจำพวกเข้ามาอยู่ใน
ราชอาณาจักรเป็นกรณีพิเศษ (สำหรับผู้ที่ได้จัดทำทะเบียนไว้ในปี พ.ศ. ๒๕๔๕) ลงวันที่ ๑๕ มกราคม
พ.ศ. ๒๕๕๑ และ ประกาศกระทรวงมหาดไทย เรื่องการอนุญาตให้คนต่างด้าวบางจำพวกเข้ามาอยู่ใน
ราชอาณาจักรเป็นกรณีพิเศษ ในจังหวัดยะลา ปัตตานี นราธิวาส สตูล และสงขลาเฉพาะพื้นที่อำเภอจะนะ
อำเภอนาทวี อำเภอสะบ้าย้อย และอำเภอเทพา ลงวันที่ ๑๕ มกราคม พ.ศ. ๒๕๕๑ ที่ได้รับอนุญาตให้อยู่
ในราชอาณาจักรเป็นการชั่วคราวเพื่อรอการส่งกลับ ซึ่งจะต้องดำเนินการขออนุญาตพิสูจน์สัญชาติตามข้อ ๒
ภายในวันที่ ๒๘ กุมภาพันธ์ พ.ศ. ๒๕๕๑

(๒) ประกาศกระทรวงมหาดไทย เรื่องการอนุญาตให้คนต่างด้าวบางจำพวกเข้ามาอยู่
ในราชอาณาจักรเป็นกรณีพิเศษ ลงวันที่ ๑๕ มกราคม พ.ศ. ๒๕๕๑ ที่ได้รับอนุญาตให้อยู่ในราชอาณาจักร
เป็นการชั่วคราวเพื่อรอการส่งกลับ ซึ่งจะต้องดำเนินการขออนุญาตพิสูจน์สัญชาติตามข้อ ๒ ภายในวันที่ ๒๐
มกราคม พ.ศ. ๒๕๕๑

ข้อ ๒ การออกนอกเขตจังหวัดที่ได้จัดทำทะเบียนประวัติของคนต่างด้าว เพื่อไปดำเนินการ
พิสูจน์สัญชาติ ให้ดำเนินการดังนี้

(๑) กรณีพิสูจน์สัญชาติในราชอาณาจักร ณ สถานที่ที่กรมการจัดหางานกำหนด ให้กรมการจัดหางานหรือหน่วยงานในสังกัด จัดทำบัญชีรายชื่อพร้อมเลขประจำตัว ๑๓ หลัก ของคนต่างด้าว ที่จะเข้ารับการพิสูจน์สัญชาติที่ต้องออกนอกเขตพื้นที่จังหวัด คนต่างด้าวจะออกนอกพื้นที่ได้ เมื่อได้รับ อนุญาตจากปลัดกระทรวงมหาดไทยหรือผู้ซึ่งได้รับมอบหมายในเขตท้องที่กรุงเทพมหานคร หรือได้รับ อนุญาตจากผู้ว่าราชการจังหวัดหรือผู้ซึ่งได้รับมอบหมายในเขตท้องที่จังหวัดอื่น

(๒) กรณีที่เดินทางไปพิสูจน์สัญชาติและรับเอกสารใช้แทนหนังสือเดินทาง ในสหภาพพม่า ให้กรมการจัดหางานจัดทำบัญชีรายชื่อพร้อมเลขประจำตัว ๑๓ หลัก ของคนต่างด้าว ที่สหภาพพม่าตอบรับ เพื่อปลัดกระทรวงมหาดไทยหรือผู้ซึ่งได้รับมอบหมายพิจารณาอนุญาต เมื่อได้รับ ผลการอนุญาตแล้วให้กรมการจัดหางานดำเนินการต่อไป พร้อมทั้งแจ้งสำนักงานตรวจคนเข้าเมือง เพื่อประสานด่านตรวจคนเข้าเมืองที่คนต่างด้าวเดินทางออกในการดำเนินการวิธีการเดินทางออกนอก ราชอาณาจักร และการเดินทางกลับเข้ามาในราชอาณาจักรเพื่อขออนุญาตทำงาน

ทั้งนี้ ให้นายจ้างและคนต่างด้าวใช้เอกสารการอนุญาตออกนอกพื้นที่ พร้อมทั้งบัตร ประจำตัวคนซึ่งไม่มีสัญชาติไทย หรือแบบรับรองรายการทะเบียนประวัติของคนต่างด้าวที่ได้รับอนุญาต ให้อยู่ในราชอาณาจักรเป็นกรณีพิเศษ (ท.ร.๓๘/๑) และเอกสารที่กรมการจัดหางานกำหนดสำหรับแสดง ต่อเจ้าหน้าที่ในการเดินทางออกนอกพื้นที่เพื่อไปดำเนินการพิสูจน์สัญชาติ

ข้อ ๓ เพื่อประโยชน์ในการปฏิบัติตามข้อตกลงว่าด้วยความร่วมมือด้านการจ้างแรงงาน ดังกล่าว มิให้นำบทบัญญัติตามมาตรา ๑๒ (๓) แห่งพระราชบัญญัติคนเข้าเมือง พ.ศ. ๒๕๒๒ มาใช้ บังคับกับคนต่างด้าว

ข้อ ๔ หนังสือเดินทาง เอกสารใช้แทนหนังสือเดินทาง และหนังสือรับรองสถานะบุคคล ของคนต่างด้าว ให้เป็นไปตามแบบแนบท้ายประกาศนี้

ข้อ ๕ ให้พนักงานเจ้าหน้าที่สำนักงานตรวจคนเข้าเมืองประทับตราอนุญาตให้คนต่างด้าว ซึ่งถือเอกสาร ตามข้อ ๔ อยู่ในราชอาณาจักร เป็นเวลาสองปี เมื่อคนต่างด้าวดังกล่าวอยู่ในราชอาณาจักร ครบกำหนดระยะเวลาอนุญาตแล้ว หากประสงค์จะอยู่ในราชอาณาจักรต่อไปอีกเพื่อทำงาน ให้สามารถ ขอยู่ในราชอาณาจักรได้อีกครั้งเดียว เป็นระยะเวลาไม่เกินสองปี

ทั้งนี้ ตั้งแต่บัดนี้เป็นต้นไป

ประกาศ ณ วันที่ ๑๘ พฤษภาคม พ.ศ. ๒๕๕๒

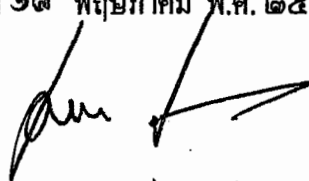

(นายชวรัตน์ ชาญวีรกูล)

รัฐมนตรีว่าการกระทรวงมหาดไทย

ตัวอย่างแบบหนังสือเดินทางชั่วคราว (Temporary Passport)
แบบทำยประกาศกระทรวงมหาดไทย เรื่อง การยกเว้นข้อห้ามมิให้คนต่างด้าว
เข้ามาในราชอาณาจักรเป็นการเฉพาะ สำหรับคนต่างด้าวสัญชาติพม่า ลงวันที่ ๑๘ พฤษภาคม ๒๕๕๒
(ปกสีแสด)

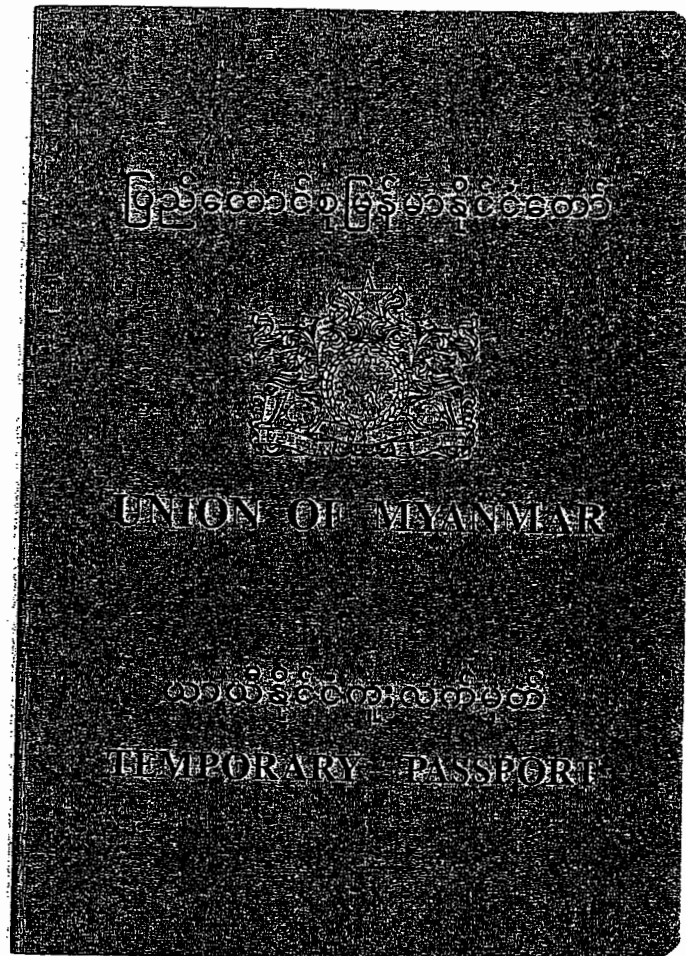

2

ပြည်ထောင်စုပြန်မာနိုင်ငံတော်

The Ministry of Home Affairs of the Union of Myanmar requests all those whom it may concern to permit the bearer a Myanmar national to pass freely without let or hindrance and in case of need to afford the bearer every possible assistance and protection of which he or she may stand in need.

UNION OF MYANMAR



ပြည်ထောင်စုပြန်မာနိုင်ငံတော်

TEMPORARY PASSPORT

ပြည်ထောင်စုပြန်မာနိုင်ငံတော်

Temporary Passport Number

၁၂၃၄၅၆၇၈၉၀၁၂ Temporary Pass No.	၁၂၃၄၅၆၇၈၉၀၁၂ Name
၁၂၃၄၅၆၇၈၉၀၁၂ Date of Birth	၁၂၃၄၅၆၇၈၉၀၁၂ Date of Issue
၁၂၃၄၅၆၇၈၉၀၁၂ Date of Expiry	၁၂၃၄၅၆၇၈၉၀၁၂ Sex
၁၂၃၄၅၆၇၈၉၀၁၂ Height	၁၂၃၄၅၆၇၈၉၀၁၂ Distinguishing Marks
၁၂၃၄၅၆၇၈၉၀၁၂ Nationality	၁၂၃၄၅၆၇၈၉၀၁၂ Authority

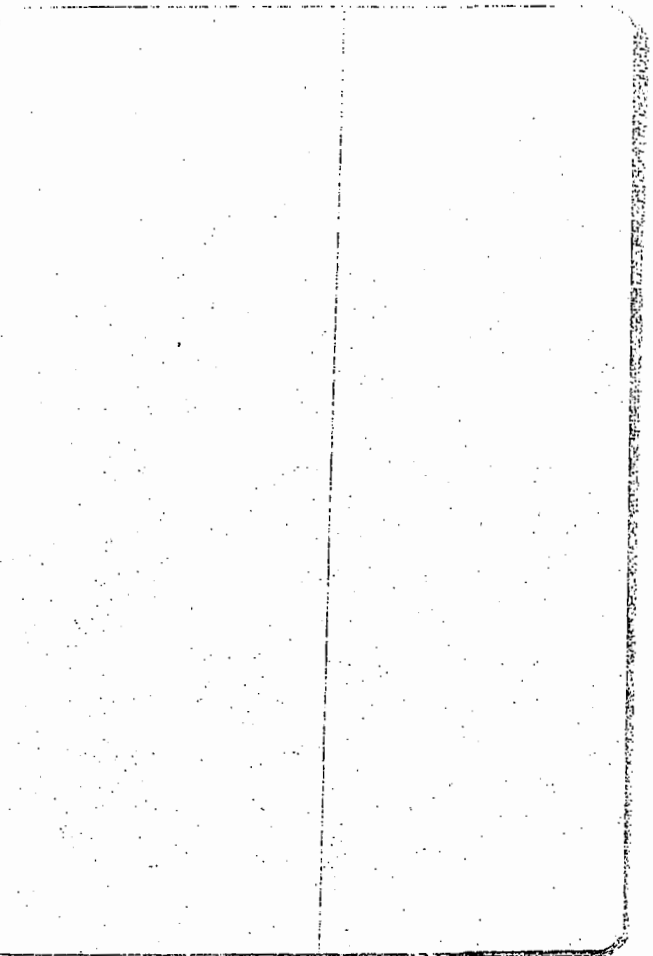

၆၆ ၆၆ ၆၆ ၆၆ ၆၆ ၆၆

မည်သည့်အခါမှလည်း ဤသို့ မိမိတို့၏အားကိုးစားရန် အတည်ပြုနိုင်ပါသည်။
This Temporary Passport is NOT VALID unless it has been signed.



ကိုးကားသည့်အခါတွင်
Bearer's Signature

ဤအထိန်းရှားလက်မှတ်ကို နည်းလမ်းထက်ထပ်ဆင့်လက်မှတ်ရေးထိုးထားလျှင် ဤလက်မှတ်ဖြင့် ထိုင်နိုင်အတွင်း အခြားနည်းကန့်သတ်ထားသည့်ဗဟိုဘဏ် ခရီးသွားလာနိုင်ခွင့်ရှိသည်။

ဤအထိန်းရှားလက်မှတ်မှာ အတည်ဖြစ်မှုပညာထက် မျှော်၍ ကန့်သတ်ထားသည့်ဗဟိုဘဏ်နှင့်ကို ထုတ်ပေးသည့်နေ့မှစ၍ (၁)နှစ်မျှ အတည်ဖြစ်သည်။ (၂)နှစ်ပြည့်မီကတည်းက နောက်ထပ်(၂)နှစ် သက်တမ်းတိုးမြှင့်ပေးနိုင်ပါသည်။

နိုင်ငံခြားတွင်ပြည် တစ်စုတစ်စု၏ လက်နက်ကိုင်တပ်များတွင် ဝင်ရောက် အမှုထမ်းနေထိုင်မှုအလုပ်တွင် ဤအထိန်းရှားလက်မှတ်ဖြင့် အသုံးပြုနိုင်ခြင်းတို့ပြည့် သီးသွားရောက်ခွင့်သော်လည်းကောင်း၊ ထိုနိုင်ငံခြားတွင်ပြည်တွင်း ခရီးသွားလာ ခွင့်သော်လည်းကောင်း မရှိပေ။

This Temporary Passport, properly visaed, shall be valid for travel in the Kingdom of Thailand.

This Temporary Passport, unless limited to a shorter period, is valid for three years from its date of issue, and may be renewed up to a maximum of two years.

This Temporary Passport is not valid for the purpose of enlisting or serving in the armed forces of such a state.

INFORMATION ON THE BEARER

ထိုင်နိုင်စွာရှိ ပြည်တွင်းလိပ်စာ
Bearer's Address In Myanmar

ကင်ဆောင်လိပ်စာ ပြည်ပလိပ်စာ
Bearer's Address Abroad

ပစ္စည်းတစ်ခုခုပျက်စီးခြင်း၊ ဆက်သွယ်မှု
In case of accident, notify

Name

Relationship

Address

