

บัญชีแนบท้าย

ประกาศ

กระทรวงเกษตรและสหกรณ์

การตรวจสอบพื้นที่เหมาะสมสำหรับการเลี้ยงปศุสัตว์

สุกร



กรมปศุสัตว์
กระทรวงเกษตรและสหกรณ์
กันยายน 2559

แผนที่แสดงพื้นที่เหมาะสมในการเลี้ยงสุกร

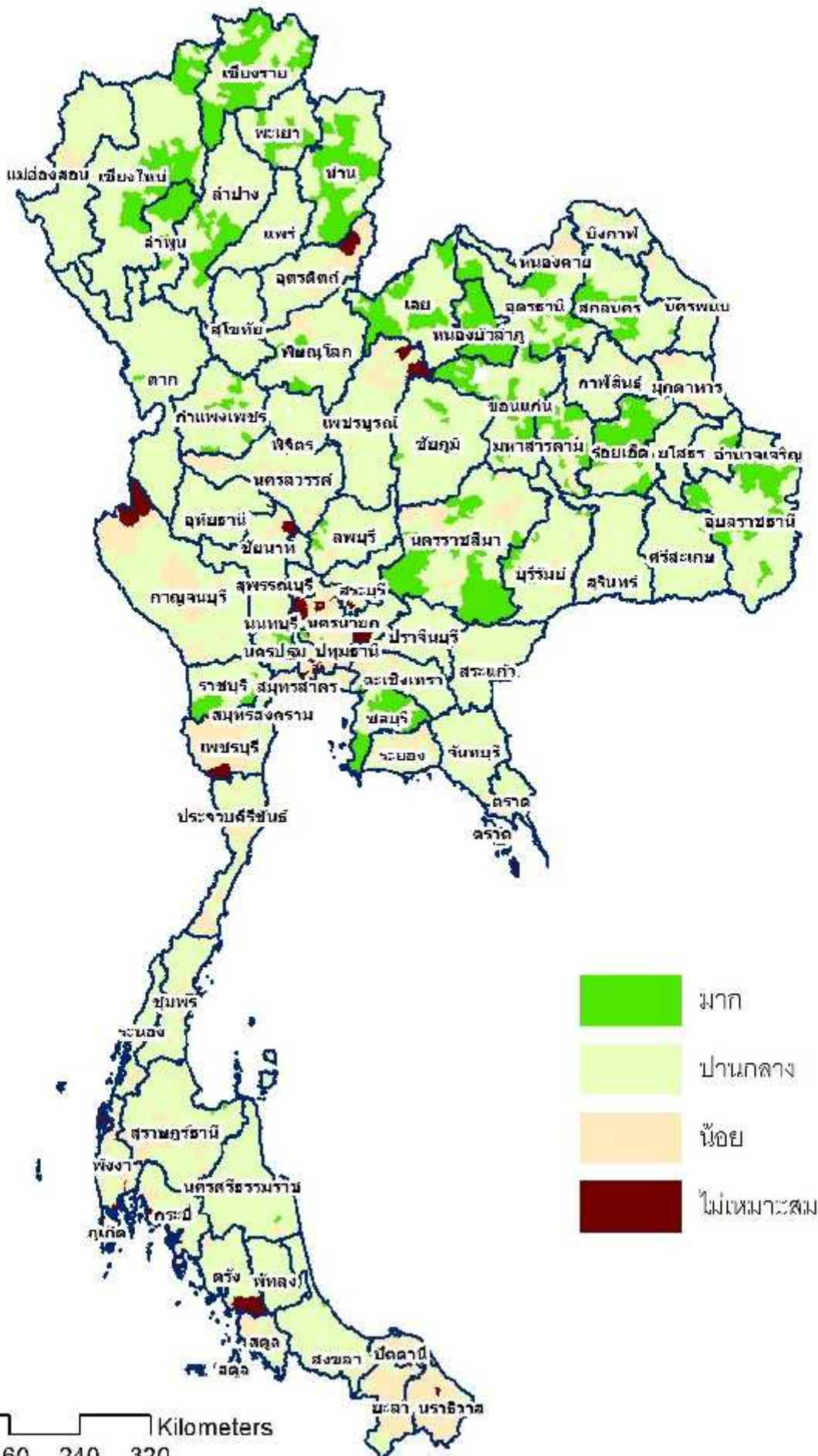

สารบัญ

จังหวัด	หน้า
1 กรุงเทพมหานคร	1
2 ชัยนาท	1
3 นนทบุรี	2
4 ปทุมธานี	2
5 พระนครศรีอยุธยา	3
6 ลพบุรี	4
7 สระบุรี	7
8 สิงห์บุรี	10
9 อ่างทอง	11
10 จันทบุรี	13
11 ฉะเชิงเทรา	15
12 ชลบุรี	17
13 ตราด	20
14 นครนายก	20
15 ปราจีนบุรี	21
16 ระยอง	23
17 สมุทรปราการ	24
18 สระแก้ว	25
19 ชัยภูมิ	26
20 นครราชสีมา	30
21 บุรีรัมย์	37
22 ยโสธร	42
23 ศรีสะเกษ	44
24 สุรินทร์	50
25 อำนาจเจริญ	55
26 อุบลราชธานี	56
27 เลย	63
28 กาฬสินธุ์	65
29 ขอนแก่น	69
30 นครพนม	74

สารบัญ

จังหวัด	หน้า
31 บึงกาฬ	77
32 มหาสารคาม	78
33 มุกดาหาร	82
34 ร้อยเอ็ด	83
35 สกลนคร	88
36 หนองคาย	92
37 หนองบัวลำภู	93
38 อุตรธานี	95
39 เชียงใหม่	99
40 เชียงราย	105
41 แพร่	109
42 แม่ฮ่องสอน	111
43 น่าน	112
44 พะเยา	115
45 ลำปาง	117
46 ลำพูน	120
47 เพชรบูรณ์	121
48 กำแพงเพชร	124
49 ตาก	126
50 นครสวรรค์	128
51 พิจิตร	131
52 พิษณุโลก	134
53 สุโขทัย	136
54 อุตรดิตถ์	139
55 อุทัยธานี	140
56 เพชรบุรี	142
57 กาญจนบุรี	144
58 นครปฐม	146
59 ประจวบคีรีขันธ์	149
60 ราชบุรี	150

สารบัญ

จังหวัด	หน้า
61 สมุทรสงคราม	153
62 สมุทรสาคร	154
63 สุพรรณบุรี	154
64 กระบี่	158
65 ชุมพร	158
66 ตรัง	160
67 นครศรีธรรมราช	162
68 พังงา	167
69 พัทลุง	168
70 ภูเก็ต	169
71 ระนอง	170
72 สุราษฎร์ธานี	171
73 นราธิวาส	174
74 ปัตตานี	174
75 ยะลา	175
76 สงขลา	175
77 สตูล	179

ตารางสรุปผลการตรวจสอบ
เขตพื้นที่เหมาะสมสำหรับการเลี้ยงสุกร

จำแนกตามรายภาค

ตารางสรุปผลการตรวจสอบเขตพื้นที่เหมาะสมสำหรับการเลี้ยงสุกร

จำแนกตามรายภาค

ภาค	จังหวัด	อำเภอ	ความเหมาะสม	
			มาก	ปานกลาง
รวมทั้งประเทศ	77	826	979	5,199
ภาคเหนือ	17	193	348	1,134
ภาคตะวันออกเฉียงเหนือ	20	317	544	1,989
ภาคกลาง	9	66	10	413
ภาคตะวันออก	9	67	43	413
ภาคตะวันตก	8	58	29	506
ภาคใต้	14	125	5	744

ตารางสรุปผลการตรวจสอบ
เขตพื้นที่เหมาะสมสำหรับการเลี้ยงสุกร

จำแนกตามรายจังหวัด

ตารางสรุปผลการตรวจสอบเขตพื้นที่เหมาะสมสำหรับการเลี้ยงสุกร

จำแนกตามรายจังหวัด

ลำดับ	จังหวัด	อำเภอ	ตำบล	ความเหมาะสม	
				มาก	ปานกลาง
รวม	77	826	6,178	979	5,199
1	กรุงเทพมหานคร	4	8	0	8
2	ชัยนาท	6	32	0	32
3	นนทบุรี	1	6	0	6
4	ปทุมธานี	6	20	2	18
5	พระนครศรีอยุธยา	12	49	0	49
6	ลพบุรี	11	117	8	109
7	สระบุรี	13	91	0	91
8	สิงห์บุรี	6	43	0	43
9	อ่างทอง	7	57	0	57
10	จันทบุรี	10	72	0	72
11	ฉะเชิงเทรา	11	73	1	72
12	ชลบุรี	10	86	42	44
13	ตราด	4	21	0	21
14	นครนายก	4	24	0	24
15	ปราจีนบุรี	7	61	0	61
16	ระยอง	7	34	0	34
17	สมุทรปราการ	5	29	0	29
18	สระแก้ว	9	56	0	56
19	ชัยภูมิ	16	124	3	121
20	นครราชสีมา	30	254	68	186
21	บุรีรัมย์	23	172	15	157
22	ยโสธร	9	75	0	75
23	ศรีสะเกษ	22	206	1	205
24	สุรินทร์	17	159	0	159
25	อำนาจเจริญ	7	56	7	49
26	อุบลราชธานี	25	216	68	148
27	เลย	14	90	28	62
28	กาฬสินธุ์	18	128	0	128
29	ขอนแก่น	26	195	53	142
30	นครพนม	11	96	0	96

ลำดับ	จังหวัด	อำเภอ	ตำบล	ความเหมาะสม	
				มาก	ปานกลาง
31	บึงกาฬ	8	44	0	44
32	มหาสารคาม	13	111	52	59
33	มุกดาหาร	6	42	0	42
34	ร้อยเอ็ด	20	188	116	72
35	สกลนคร	18	125	36	89
36	หนองคาย	8	37	0	37
37	หนองบัวลำภู	6	59	54	5
38	อุดรธานี	20	156	43	113
39	เชียงใหม่	25	204	117	87
40	เชียงราย	18	124	65	59
41	แพร่	8	78	0	78
42	แม่ฮ่องสอน	7	42	0	42
43	น่าน	15	99	57	42
44	พะเยา	9	68	17	51
45	ลำปาง	13	99	25	74
46	ลำพูน	8	51	37	14
47	เพชรบูรณ์	11	94	0	94
48	กำแพงเพชร	11	73	12	61
49	ตาก	9	63	1	62
50	นครสวรรค์	14	100	0	100
51	พิจิตร	12	100	0	100
52	พิษณุโลก	9	91	17	74
53	สุโขทัย	9	80	0	80
54	อุดรดิตถ์	7	50	0	50
55	อุทัยธานี	8	66	0	66
56	เพชรบุรี	7	57	0	57
57	กาญจนบุรี	12	82	0	82
58	นครปฐม	7	106	15	91
59	ประจวบคีรีขันธ์	8	33	0	33
60	ราชบุรี	10	104	14	90
61	สมุทรสงคราม	3	36	0	36
62	สมุทรสาคร	1	10	0	10
63	สุพรรณบุรี	10	107	0	107
64	กระบี่	7	32	0	32

ลำดับ	จังหวัด	อำเภอ	ตำบล	ความเหมาะสม	
				มาก	ปานกลาง
65	ชุมพร	8	53	0	53
66	ตรัง	10	74	0	74
67	นครศรีธรรมราช	23	167	1	166
68	พังงา	7	21	0	21
69	พัทลุง	11	65	0	65
70	ภูเก็ต	3	11	0	11
71	ระนอง	5	25	0	25
72	สุราษฎร์ธานี	19	109	2	107
73	นราธิวาส	3	12	0	12
74	ปัตตานี	6	22	1	21
75	ยะลา	3	18	0	18
76	สงขลา	16	123	1	122
77	สตูล	4	17	0	17

ผลการตรวจสอบเขตพื้นที่เหมาะสมสำหรับการเลี้ยงสุกร
จำแนกตามรายจังหวัด

ลำดับ	จังหวัด	อำเภอ	ตำบล	ความเหมาะสม	
				มาก	ปานกลาง
รวม	77	826	6,178	979	5,199
1	กรุงเทพมหานคร	4	8	0	8
	กรุงเทพมหานคร	คลองสามวา	ทรายกองดิน		ปานกลาง
			ทรายกองดินใต้		ปานกลาง
			บางชัน		ปานกลาง
			สามวาตะวันออก		ปานกลาง
		จอมทอง	จอมทอง		ปานกลาง
		บางซื่อ	บางซื่อ		ปานกลาง
		มีนบุรี	แสนแสบ		ปานกลาง
			มีนบุรี		ปานกลาง
2	ชัยนาท	6	32	0	32
	ชัยนาท	เนินขาม	เนินขาม		ปานกลาง
			กะบกเตี้ย		ปานกลาง
			สุขเดือนห้า		ปานกลาง
		มโนรมย์	ไร่พัฒนา		ปานกลาง
			คิ่งสำเภา		ปานกลาง
			ท่าฉนวน		ปานกลาง
			วัดโคก		ปานกลาง
			ศิลาदान		ปานกลาง
			หางน้ำสาคร		ปานกลาง
			อุตะเภา		ปานกลาง
			วัดสิงห์	บ่อแร่	
		มะขามแต้			ปานกลาง
		วังหมัน			ปานกลาง
		วัดสิงห์			ปานกลาง
		หนองขุ่น			ปานกลาง
		หนองน้อย			ปานกลาง
		หนองบัว			ปานกลาง
		สรรคบุรี	เที่ยงแท้		ปานกลาง
			แพรงศรีราชา		ปานกลาง
			โพงาม		ปานกลาง
			ดงคอน		ปานกลาง

ลำดับ	จังหวัด	อำเภอ	ตำบล	ความเหมาะสม	
				มาก	ปานกลาง
			ดอนก่า		ปานกลาง
			บางซุด		ปานกลาง
			ห้วยกรด		ปานกลาง
			ห้วยกรดพัฒนา		ปานกลาง
		หนองมะโมง	กุดจอก		ปานกลาง
			วังตะเคียน		ปานกลาง
			สะพานหิน		ปานกลาง
			หนองมะโมง		ปานกลาง
		หันคา	ไพรนกยูง		ปานกลาง
			หนองแซง		ปานกลาง
			หันคา		ปานกลาง
		3	นนทบุรี	1	6
	นนทบุรี	ไทรน้อย	ไทรน้อย		ปานกลาง
			ขุนศรี		ปานกลาง
			คลองขวาง		ปานกลาง
			ทวีวัฒนา		ปานกลาง
			ราษฎร์นิยม		ปานกลาง
			หนองเพรางาย		ปานกลาง
4	ปทุมธานี	6	20	2	18
	ปทุมธานี	เมืองปทุมธานี	สวนพริกไทย	มาก	
		คลองหลวง	คลองสาม		ปานกลาง
		ลาดหลุมแก้ว	ระแหง	มาก	
			หน้าไม้		ปานกลาง
		ลำลูกกา	บึงคำพร้อย		ปานกลาง
			ลาดสวาย		ปานกลาง
			ลำไทร		ปานกลาง
			ลำลูกกา		ปานกลาง
		สามโคก	เชียงรากใหญ่		ปานกลาง
			เชียงรากน้อย		ปานกลาง
			กระแชง		ปานกลาง
			คลองควาย		ปานกลาง
			บางเตย		ปานกลาง
			บางกระบือ		ปานกลาง
			บ้านจ้ว		ปานกลาง
			บ้านปทุม		ปานกลาง

ลำดับ	จังหวัด	อำเภอ	ตำบล	ความเหมาะสม	
				มาก	ปานกลาง
		หนองเสือ	สามโคก		ปานกลาง
			นพรัตน์		ปานกลาง
			บึงกาสาม		ปานกลาง
			บึงขำอ้อ		ปานกลาง
5	พระนครศรีอยุธยา	12	49	0	49
	พระนครศรีอยุธยา	ท่าเรือ	ท่าเจ้าสนุก		ปานกลาง
			ท่าหลวง		ปานกลาง
			บ้านร่อม		ปานกลาง
			ศาลาลอย		ปานกลาง
		บางไทร	เชียงรากน้อย		ปานกลาง
			ไม้ตรา		ปานกลาง
			ช้างใหญ่		ปานกลาง
		บางบาล	มหาพราหมณ์		ปานกลาง
		บางปะหัน	เสาธง		ปานกลาง
			โพธิ์สามต้น		ปานกลาง
			ขยาย		ปานกลาง
			ขวัญเมือง		ปานกลาง
			ตานิม		ปานกลาง
			ตาลเอน		ปานกลาง
			ทับน้ำ		ปานกลาง
			ทางกลาง		ปานกลาง
			บางเตี๋ย		ปานกลาง
			บางเพลิง		ปานกลาง
			บางนางร้า		ปานกลาง
			บางปะหัน		ปานกลาง
			บ้านขลื้อ		ปานกลาง
			บ้านม้า		ปานกลาง
			บ้านสี่		ปานกลาง
			พุทเลา		ปานกลาง
		หันสัง		ปานกลาง	
		บางปะอิน	คลองจิก		ปานกลาง
			วัดยม		ปานกลาง
			สามเรือน		ปานกลาง
		บ้านแพรก	คลองน้อย		ปานกลาง
			สองห้อง		ปานกลาง

ลำดับ	จังหวัด	อำเภอ	ตำบล	ความเหมาะสม	
				มาก	ปานกลาง
		ผักไห่	หน้าโคก		ปานกลาง
		ภาชี	โคกม่วง		ปานกลาง
			ไผ่ล้อม		ปานกลาง
			ดอนหญ้านาง		ปานกลาง
			พระแก้ว		ปานกลาง
			หนองน้ำใส		ปานกลาง
			มหาราช	ท่าต่อ	
		ลาดบัวหลวง	คลองพระยาบันลือ		ปานกลาง
		วังน้อย	ข้าวงาม		ปานกลาง
			ชะแมบ		ปานกลาง
			บ่อตาโล่		ปานกลาง
			พยอม		ปานกลาง
			ลำไทร		ปานกลาง
			ลำตาเสา		ปานกลาง
			วังจุฬา		ปานกลาง
			วังน้อย		ปานกลาง
			สนับทึบ		ปานกลาง
			หันตะเภา		ปานกลาง
		อุทัย	สามบ้นจิต		ปานกลาง
		6	ลพบุรี	11	117
	ลพบุรี	เมืองลพบุรี	โก่งธนู		ปานกลาง
			โคกกะเทียม		ปานกลาง
			โคกตูม		ปานกลาง
			โคกลำพาน		ปานกลาง
			โพธิ์ตรุ		ปานกลาง
			กกโก		ปานกลาง
			ดอนโพธิ์		ปานกลาง
			ตะลุง		ปานกลาง
			ถนนใหญ่		ปานกลาง
			ทะเลชุบศร		ปานกลาง
			ท่าแค		ปานกลาง
			ท้ายตลาด		ปานกลาง
			ท่าศาลา		ปานกลาง
			ท่าหิน		ปานกลาง
			นิคมสร้างตนเอง		ปานกลาง

ลำดับ	จังหวัด	อำเภอ	ตำบล	ความเหมาะสม	
				มาก	ปานกลาง
			บางขันหมาก		ปานกลาง
			บ้านข่อย		ปานกลาง
			ป่าตาล		ปานกลาง
			สี่คลอง		ปานกลาง
		โคกเจริญ	โคกเจริญ		ปานกลาง
			โคกแสมสาร		ปานกลาง
			ยางราก		ปานกลาง
			วังทอง		ปานกลาง
			หนองมะค่า		ปานกลาง
		โคกสำโรง	เกาะแก้ว		ปานกลาง
			เพนียด		ปานกลาง
			โคกสำโรง		ปานกลาง
			คลองเกตุ		ปานกลาง
			ดงมะรุ้ม		ปานกลาง
			ถลุงเหล็ก		ปานกลาง
			วังเพลิง		ปานกลาง
			วังขอนขว้าง		ปานกลาง
			วังจั่น		ปานกลาง
			สะแกราบ		ปานกลาง
			หนองแวม		ปานกลาง
			หลุมข้าว		ปานกลาง
			ห้วยโป่ง		ปานกลาง
		ชัยบาดาล	เกาะรัง		ปานกลาง
			เขาแหลม		ปานกลาง
			ชัยนารายณ์		ปานกลาง
			ชัยบาดาล		ปานกลาง
			ซับตะเคียน		ปานกลาง
			ท่าดินดำ		ปานกลาง
			ท่ามะนาว		ปานกลาง
			นาโสม		ปานกลาง
			นิคมลำนารายณ์		ปานกลาง
			บัวชุม		ปานกลาง
			บ้านใหม่สามัคคี		ปานกลาง
ม่วงค่อม			ปานกลาง		
มะกอกหวาน			ปานกลาง		

ลำดับ	จังหวัด	อำเภอ	ตำบล	ความเหมาะสม	
				มาก	ปานกลาง
			ลำনারายณ์		ปานกลาง
			ศิลาทิพย์		ปานกลาง
			หนองยายโตะ		ปานกลาง
			ห้วยหิน		ปานกลาง
		ทำวุ้ง	เขาสมอคอน		ปานกลาง
			โคกสลุด		ปานกลาง
			โพตลาดแก้ว		ปานกลาง
			ทำวุ้ง		ปานกลาง
			บางคู		ปานกลาง
			บางงา		ปานกลาง
			บางลี่		ปานกลาง
			บ้านเบิก		ปานกลาง
			มุจลินท์		ปานกลาง
			ลาดสาสี่		ปานกลาง
			หัวสำโรง		ปานกลาง
		ท่าหลวง	แก่งฝักกูด		ปานกลาง
			ชัยจำปา		ปานกลาง
			ทะเลวังวัด		ปานกลาง
			ท่าหลวง		ปานกลาง
			หนองฝักแวน		ปานกลาง
			หัวลำ		ปานกลาง
		บ้านหมี่	โพนทอง		ปานกลาง
			ไผ่ใหญ่	มาก	
			ซอนม่วง	มาก	
			ดงพลับ		ปานกลาง
			ดอนดิ่ง	มาก	
			บางกะพี		ปานกลาง
			บางขาม		ปานกลาง
			บางพึ่ง	มาก	
			บ้านกล้วย		ปานกลาง
			บ้านชี		ปานกลาง
			บ้านหมี่		ปานกลาง
			พุกา		ปานกลาง
มหาสอน	มาก				
สนามแจง	มาก				

ลำดับ	จังหวัด	อำเภอ	ตำบล	ความเหมาะสม	
				มาก	ปานกลาง
			สายห้วยแก้ว	มาก	
			หนองเต่า	มาก	
			หนองเมือง		ปานกลาง
			หนองกระเบียน		ปานกลาง
			หนองทรายขาว		ปานกลาง
			หินปัก		ปานกลาง
		พัฒนานิคม	โคกสูง		ปานกลาง
			ช่องสาริกา		ปานกลาง
			xonน้อย		ปานกลาง
			ดิสัง		ปานกลาง
			น้ำสุด		ปานกลาง
			พัฒนานิคม		ปานกลาง
			มะนาวหวาน		ปานกลาง
			หนองบัว		ปานกลาง
			ห้วยขุนราม		ปานกลาง
		ลำสนธิ	เขาน้อย		ปานกลาง
			เขารวก		ปานกลาง
			กุดตาเพชร		ปานกลาง
			ชัยสมบูรณ		ปานกลาง
			ลำสนธิ		ปานกลาง
			หนองรี		ปานกลาง
		สระโบสถ์	ทุ่งท่าช้าง		ปานกลาง
			นิยมชัย		ปานกลาง
			มหาโพธิ		ปานกลาง
			สระโบสถ์		ปานกลาง
			ห้วยใหญ่		ปานกลาง
		หนองม่วง	xonสมบูรณ		ปานกลาง
			xonสารเดช		ปานกลาง
			ดงดินแดง		ปานกลาง
			บ่อทอง		ปานกลาง
			ยางโทน		ปานกลาง
			หนองม่วง		ปานกลาง
		7	สระบุรี	13	91
	สระบุรี	เฉลิมพระเกียรติ	เขาหินพัฒนา		ปานกลาง
			บ้านแก้ง		ปานกลาง

ลำดับ	จังหวัด	อำเภอ	ตำบล	ความเหมาะสม	
				มาก	ปานกลาง
			ฝั่งรวง		ปานกลาง
			พู่แค		ปานกลาง
			ห้วยบง		ปานกลาง
		เมืองสระบุรี	โคกสว่าง		ปานกลาง
			กุดนกเปล้า		ปานกลาง
			ดาวเรือง		ปานกลาง
			ตลิ่งชัน		ปานกลาง
			ตะกุด		ปานกลาง
			นาโฆง		ปานกลาง
			ปากข้าวสาร		ปานกลาง
			หนองโน		ปานกลาง
			หนองปลาไหล		ปานกลาง
			หนองยาว		ปานกลาง
		เสาไห้	เมืองเก่า		ปานกลาง
			เริงราง		ปานกลาง
			เสาไห้		ปานกลาง
			จี่วงาม		ปานกลาง
			ต้นตาล		ปานกลาง
			ท่าช้าง		ปานกลาง
			บ้านยาง		ปานกลาง
			พระยาทต		ปานกลาง
			ม่วงงาม		ปานกลาง
			ศาลารีย์ไทย		ปานกลาง
			สวนดอกไม้		ปานกลาง
			หัวปลวก		ปานกลาง
		แก่งคอย	เตาปูน		ปานกลาง
			แก่งคอย		ปานกลาง
			ชะอม		ปานกลาง
			ชำผักแพว		ปานกลาง
			ตาลเดี่ยว		ปานกลาง
			ทับกวาง		ปานกลาง
			ท่าคล้อ		ปานกลาง
			ท่าตูม		ปานกลาง
ท่ามะปราง			ปานกลาง		
บ้านธาตุ			ปานกลาง		

ลำดับ	จังหวัด	อำเภอ	ตำบล	ความเหมาะสม	
				มาก	ปานกลาง
			บ้านป่า		ปานกลาง
			สองคอน		ปานกลาง
			ห้วยแห้ง		ปานกลาง
			หินซ้อน		ปานกลาง
		ดอนพุด	ดอนพุด		ปานกลาง
			บ้านหลวง		ปานกลาง
		บ้านหมอ	ไผ่ขวาง		ปานกลาง
			บ้านหมอ		ปานกลาง
			สร้างไต่ก		ปานกลาง
			หนองบัว		ปานกลาง
		พระพุทธรบาท	เขาวง		ปานกลาง
			ธารเกษม		ปานกลาง
			นายาว		ปานกลาง
			พุกร้าง		ปานกลาง
			พุดำจาน		ปานกลาง
			หนองแก		ปานกลาง
			ห้วยป่าหวาย		ปานกลาง
		มวกเหล็ก	ซับสนุ่น		ปานกลาง
			มวกเหล็ก		ปานกลาง
			มิตรภาพ		ปานกลาง
			ลำพญากลาง		ปานกลาง
			ลำสมพุง		ปานกลาง
			หนองย่างเสือ		ปานกลาง
		วังม่วง	แสงพัน		ปานกลาง
			คำพราน		ปานกลาง
			วังม่วง		ปานกลาง
		วิหารแดง	เจริญธรรม		ปานกลาง
			คลองเรือ		ปานกลาง
			บ้านลำ		ปานกลาง
			วิหารแดง		ปานกลาง
			หนองสรวง		ปานกลาง
			หนองหมู		ปานกลาง
		หนองแค	โคกแย้		ปานกลาง
			โคกตูม		ปานกลาง
			กุ่มหัก		ปานกลาง

ลำดับ	จังหวัด	อำเภอ	ตำบล	ความเหมาะสม	
				มาก	ปานกลาง
			คชสิทธิ์		ปานกลาง
			บัวลอย		ปานกลาง
			หนองแวม		ปานกลาง
			หนองแค		ปานกลาง
			หนองโรง		ปานกลาง
			หนองปลิง		ปานกลาง
		หนองแขง	เขาดิน		ปานกลาง
			โคกสะอาด		ปานกลาง
			ไก่อ่ซ่า		ปานกลาง
			ม่วงหวาน		ปานกลาง
			หนองแขง		ปานกลาง
			หนองกบ		ปานกลาง
			หนองควายโซ		ปานกลาง
			หนองสีดา		ปานกลาง
		หนองโดน	หนองหัวโพ		ปานกลาง
			ดอนทอง		ปานกลาง
			บ้านโปร่ง		ปานกลาง
			บ้านกลับ		ปานกลาง
				หนองโดน	
8	สิงห์บุรี	6	43	0	43
	สิงห์บุรี	เมืองสิงห์บุรี	โพกรวม		ปานกลาง
			จักรสีห์		ปานกลาง
			ต้นโพธิ์		ปานกลาง
			บางกระปือ		ปานกลาง
			บางพุทรา		ปานกลาง
			บางมัญ		ปานกลาง
			ม่วงหมู่		ปานกลาง
			หัวไผ่		ปานกลาง
		ค่ายบางระจัน	โพทะเล		ปานกลาง
			โพสังโฆ		ปานกลาง
			คอทราย		ปานกลาง
			ท่าข้าม		ปานกลาง
			บางระจัน		ปานกลาง
			หนองกระทุ่ม		ปานกลาง
		ท่าช้าง	โพประจักษ์		ปานกลาง

ลำดับ	จังหวัด	อำเภอ	ตำบล	ความเหมาะสม			
				มาก	ปานกลาง		
			ดอนสมอ		ปานกลาง		
			พิบูลทอง		ปานกลาง		
			วิหารขาว		ปานกลาง		
		บางระจัน	เชิงกลัด		ปานกลาง		
			แม่ลา		ปานกลาง		
			โพชนไก่อ		ปานกลาง		
			ไม้ดัด		ปานกลาง		
			บ้านจำ		ปานกลาง		
			พักทัน		ปานกลาง		
			สระแจง		ปานกลาง		
			สิงห์		ปานกลาง		
			พรหมบุรี	โรงช้าง		ปานกลาง	
		บางน้ำเชี่ยว			ปานกลาง		
		บ้านแปง			ปานกลาง		
		บ้านหม้อ			ปานกลาง		
		พรหมบุรี			ปานกลาง		
		พระงาม			ปานกลาง		
		หัวป่า			ปานกลาง		
		อินทร์บุรี	โพธิ์ชัย		ปานกลาง		
			จี่วราย		ปานกลาง		
			ชินน้ำร้าย		ปานกลาง		
			ทองเอน		ปานกลาง		
			ทับยา		ปานกลาง		
			ท่างาม		ปานกลาง		
			น้ำตาล		ปานกลาง		
			ประศุก		ปานกลาง		
			ห้วยชัน		ปานกลาง		
			อินทร์บุรี		ปานกลาง		
			9	อ่างทอง	7	57	0
			อ่างทอง	เมืองอ่างทอง	โพสะ		ปานกลาง
					คลองวัว		ปานกลาง
จำปาหล่อ					ปานกลาง		
ตลาดกรวด					ปานกลาง		
ตลาดหลวง					ปานกลาง		
บางแก้ว					ปานกลาง		

ลำดับ	จังหวัด	อำเภอ	ตำบล	ความเหมาะสม	
				มาก	ปานกลาง
			บ้านแห		ปานกลาง
			บ้านรี		ปานกลาง
			บ้านอิฐ		ปานกลาง
			ป่าจั่ว		ปานกลาง
			มหาดไทย		ปานกลาง
			ย่านซื่อ		ปานกลาง
			ศาลาแดง		ปานกลาง
			หัวไผ่		ปานกลาง
		แสวงหา	แสวงหา		ปานกลาง
			จำลอง		ปานกลาง
			บ้านพราน		ปานกลาง
			วังน้ำเย็น		ปานกลาง
			ศรีพราน		ปานกลาง
			สีบัวทอง		ปานกลาง
			ห้วยไผ่		ปานกลาง
		โพธิ์ทอง	โคกพุทรา		ปานกลาง
			โพธิ์รังก		ปานกลาง
			คำหยาด		ปานกลาง
			ทางพระ		ปานกลาง
			บ่อแร่		ปานกลาง
			บางเจ้าฉ่า		ปานกลาง
			บางพลับ		ปานกลาง
			บางระกำ		ปานกลาง
			ยางซ้าย		ปานกลาง
			รามะสัก		ปานกลาง
			สามง่าม		ปานกลาง
			หนองแม่ไก่		ปานกลาง
			องครักษ์		ปานกลาง
			อ่างแก้ว		ปานกลาง
		อินทประมูล		ปานกลาง	
		ไชโย	เทวราช		ปานกลาง
			ไชโย		ปานกลาง
			ไชยภูมิ		ปานกลาง
			จรเข้ร้อง		ปานกลาง
			ชะไ่ว		ปานกลาง

ลำดับ	จังหวัด	อำเภอ	ตำบล	ความเหมาะสม			
				มาก	ปานกลาง		
			ชัยฤทธิ์		ปานกลาง		
			ตรีณรงค์		ปานกลาง		
			ราชสถิตย์		ปานกลาง		
			หลักฟ้า		ปานกลาง		
		ป่าโมก	นรสิงห์		ปานกลาง		
		วิเศษชัยชาญ	ไผ่วง		ปานกลาง		
			ม่วงเตี้ย		ปานกลาง		
			ยี่ล้น		ปานกลาง		
			สาวร้องไห้		ปานกลาง		
			หลักแก้ว		ปานกลาง		
			ห้วยคั่นແหลນ		ปานกลาง		
			สามโก้	โพธิ์ม่วงพันธ์		ปานกลาง	
		มงคลธรรมนิมิต			ปานกลาง		
		ราษฎร์พัฒนา			ปานกลาง		
		สามโก้			ปานกลาง		
		อบทม			ปานกลาง		
		10	จันทบุรี	10	72	0	72
			จันทบุรี	เขาคิชฌกูฏ	คลองพลู		ปานกลาง
					จันทเขลม		ปานกลาง
					ชากไทย		ปานกลาง
ตะเคียนทอง					ปานกลาง		
พลวง					ปานกลาง		
เมืองจันทบุรี	เกาะขวาง				ปานกลาง		
	แสลง				ปานกลาง		
	คมบาง				ปานกลาง		
	คลองนารายณ์				ปานกลาง		
	จันทนิมิต				ปานกลาง		
	ตลาด				ปานกลาง		
	ท่าช้าง				ปานกลาง		
	บางกะจะ				ปานกลาง		
	วัดใหม่				ปานกลาง		
หนองบัว				ปานกลาง			
แก่งหางแมว	เขาวงกต				ปานกลาง		
	แก่งหางแมว				ปานกลาง		
	ขุนซ่อง				ปานกลาง		

ลำดับ	จังหวัด	อำเภอ	ตำบล	ความเหมาะสม	
				มาก	ปานกลาง
			พวา		ปานกลาง
			สามพี่น้อง		ปานกลาง
		แหลมสิงห์	เกาะเปริด		ปานกลาง
			คลองน้ำเค็ม		ปานกลาง
			บางกะไชย		ปานกลาง
			บางสระแก้ว		ปานกลาง
			ปากน้ำแหลมสิงห์		ปานกลาง
			พลี		ปานกลาง
			หนองขี้ม		ปานกลาง
			โป่งน้ำร้อน	เทพนิมิต	
		โป่งน้ำร้อน			ปานกลาง
		คลองใหญ่			ปานกลาง
		ทับไทร			ปานกลาง
		หนองตากง			ปานกลาง
		ขลุง	เกวียนหัก		ปานกลาง
			ขลุง		ปานกลาง
			ซึ้ง		ปานกลาง
			ตกพรหม		ปานกลาง
			ตรอกนอง		ปานกลาง
			ตะปอน		ปานกลาง
			บ่อ		ปานกลาง
			มาบไฟ		ปานกลาง
			วังสรรพรส		ปานกลาง
			วันยาว		ปานกลาง
			ท่าใหม่	เขาแก้ว	
		เขาบายศรี			ปานกลาง
		เขาหัว			ปานกลาง
		โขมง			ปานกลาง
		คลองขุด			ปานกลาง
		ตะกาดเจ้า			ปานกลาง
		ท่าใหม่			ปานกลาง
		ทุ่งเบญจา			ปานกลาง
		บ่อพุ			ปานกลาง
		พลอยแหวน			ปานกลาง
		รำพัน			ปานกลาง

ลำดับ	จังหวัด	อำเภอ	ตำบล	ความเหมาะสม			
				มาก	ปานกลาง		
			สองพี่น้อง		ปานกลาง		
			สีพยา		ปานกลาง		
		นายายอาม	กระแจะ		ปานกลาง		
			ช้างข้าม		ปานกลาง		
			นายายอาม		ปานกลาง		
			วังโดนด		ปานกลาง		
			วังใหม่		ปานกลาง		
			สนามไชย		ปานกลาง		
			มะขาม	ฉมัน		ปานกลาง	
		ท่าหลวง			ปานกลาง		
		ปลิว			ปานกลาง		
		มะขาม			ปานกลาง		
		วังแฉ่ม			ปานกลาง		
		อ่างคีรี			ปานกลาง		
		สอยดาว	ทรายขาว		ปานกลาง		
			ทับช้าง		ปานกลาง		
			ทุ่งขนาน		ปานกลาง		
			ปะตง		ปานกลาง		
			สะตอน		ปานกลาง		
		11	ฉะเชิงเทรา	11	73	1	72
			ฉะเชิงเทรา	เมืองฉะเชิงเทรา	โสธร		ปานกลาง
					คลองจุกกระเฉด		ปานกลาง
					คลองนครเนื่องเขต		ปานกลาง
บางแก้ว					ปานกลาง		
บางไผ่					ปานกลาง		
บางตีนเป็ด					ปานกลาง		
บางพระ					ปานกลาง		
แปลงยาว	แปลงยาว				ปานกลาง		
	วังเย็น				ปานกลาง		
	หนองไม้แก่น				ปานกลาง		
	หัวสำโรง				ปานกลาง		
คลองเขื่อน	ก้อนแก้ว				ปานกลาง		
	คลองเขื่อน				ปานกลาง		
	บางเล่า				ปานกลาง		
	บางโรง				ปานกลาง		

ลำดับ	จังหวัด	อำเภอ	ตำบล	ความเหมาะสม	
				มาก	ปานกลาง
			บางตลาด		ปานกลาง
		ท่าตะเกรา	คลองตะเกรา		ปานกลาง
			ท่าตะเกรา		ปานกลาง
		บางคล้า	เสม็ดเหนือ		ปานกลาง
			เสม็ดใต้		ปานกลาง
			ท่าทองหลาง		ปานกลาง
			บางกระเจ็ด		ปานกลาง
			บางคล้า		ปานกลาง
			บางสวน		ปานกลาง
			ปากน้ำ		ปานกลาง
			สาวชะโงก		ปานกลาง
			หัวไทร		ปานกลาง
			บางน้ำเปรี้ยว	โพรงอากาศ	
		โยธะกา			ปานกลาง
		ดอนเกาะกา			ปานกลาง
		ดอนฉิมพลี			ปานกลาง
		บางขนาก			ปานกลาง
		บางน้ำเปรี้ยว			ปานกลาง
		บึงน้ำรักษ์			ปานกลาง
		ศาลาแดง			ปานกลาง
		สิงโตทอง			ปานกลาง
		หมอนทอง			ปานกลาง
		บางปะกง	เขาดิน		ปานกลาง
			ท่าข้าม		ปานกลาง
			บางเกลือ		ปานกลาง
			บางปะกง	มาก	
			บางผึ้ง		ปานกลาง
			บางวัว		ปานกลาง
			บางสมัคร		ปานกลาง
			พิมพา		ปานกลาง
			สองคลอง		ปานกลาง
			หนองจอก		ปานกลาง
			หอมศีล		ปานกลาง
		บ้านโพธิ์	เกาะไร่		ปานกลาง
			เทพราช		ปานกลาง

ลำดับ	จังหวัด	อำเภอ	ตำบล	ความเหมาะสม			
				มาก	ปานกลาง		
			แสนภูดาษ		ปานกลาง		
			คลองขุด		ปานกลาง		
			คลองบ้านโพธิ์		ปานกลาง		
			คลองประเวศ		ปานกลาง		
			ดอนทราย		ปานกลาง		
			ท่าพลับ		ปานกลาง		
			บางกรูด		ปานกลาง		
			บางซื่อน		ปานกลาง		
			บ้านโพธิ์		ปานกลาง		
			ลาดขวาง		ปานกลาง		
			สนามจันทร์		ปานกลาง		
			หนองตีนนก		ปานกลาง		
			หนองบัว		ปานกลาง		
			พนมสารคาม	เกาะขนุน		ปานกลาง	
		เขาหินซ้อน			ปานกลาง		
		บ้านซ่อง			ปานกลาง		
		หนองแหน			ปานกลาง		
		ราชสาส์น	เมืองใหม่		ปานกลาง		
			บางคา		ปานกลาง		
		สนามชัยเขต	คู้ายหมี		ปานกลาง		
			ท่ากระดาน		ปานกลาง		
			ทุ่งพระยา		ปานกลาง		
			ลาดกระทิง		ปานกลาง		
		12	ชลบุรี	10	86	42	44
			ชลบุรี	เกาะจันทร์	เกาะจันทร์	มาก	
					ท่าบุญมี	มาก	
			เมืองชลบุรี	เสม็ด		ปานกลาง	
				เหมือง		ปานกลาง	
แสนสุข				ปานกลาง			
คลองตำหรุ	มาก						
ดอนหัวฟ่อ				ปานกลาง			
นาป่า				ปานกลาง			
บ้านสวน				ปานกลาง			
สำนักบก				ปานกลาง			
หนองไม้แดง				ปานกลาง			

ลำดับ	จังหวัด	อำเภอ	ตำบล	ความเหมาะสม	
				มาก	ปานกลาง
			หนองข้างคอก		ปานกลาง
			หนองรี		ปานกลาง
			ห้วยกะปิ		ปานกลาง
			อ่างศิลา		ปานกลาง
		บ่อทอง	เกษตรสุวรรณ		ปานกลาง
			ธาตุทอง	มาก	
			บ่อขวางทอง	มาก	
			บ่อทอง	มาก	
			พลวงทอง	มาก	
			วัดสุวรรณ	มาก	
		บางละมุง	เขาไม้แก้ว	มาก	
			โป่ง	มาก	
			ตะเคียนเตี้ย	มาก	
			นาเกลือ	มาก	
			บางละมุง	มาก	
			หนองปรือ	มาก	
			หนองปลาไหล	มาก	
			ห้วยใหญ่	มาก	
		บ้านบึง	คลองกิว	มาก	
			บ้านบึง	มาก	
			มาบไผ่	มาก	
			หนองไผ่แก้ว	มาก	
			หนองซาก	มาก	
			หนองซ้าซาก	มาก	
			หนองบอนแดง	มาก	
			หนองอิรุณ	มาก	
		พนัสนิคม	โคกเพลาะ		ปานกลาง
			ไร่หลักทอง		ปานกลาง
			กุฎโง้ง		ปานกลาง
			ท่าข้าม		ปานกลาง
			ทุ่งขวาง		ปานกลาง
			นาเริก	มาก	
			นามะตูม		ปานกลาง
			นาวังหิน	มาก	
			บ้านเข็ด	มาก	

ลำดับ	จังหวัด	อำเภอ	ตำบล	ความเหมาะสม	
				มาก	ปานกลาง
			บ้านช้าง	มาก	
			พนัสนิคม		ปานกลาง
			วัดโบสถ์		ปานกลาง
			วัดหลวง		ปานกลาง
			สระสีเหล็ก	มาก	
			หนองเหียง	มาก	
			หนองขยาด	มาก	
			หนองปรือ	มาก	
			หน้าพระธาตุ		ปานกลาง
			หมอนนาง	มาก	
			หัวถนน		ปานกลาง
		พานทอง	เกาะลอย		ปานกลาง
			โคกขี้หนอน		ปานกลาง
			บางนาง		ปานกลาง
			บางหัก		ปานกลาง
			บ้านเก่า		ปานกลาง
			พานทอง		ปานกลาง
			มาบโป่ง		ปานกลาง
			หนองกะขะ		ปานกลาง
			หนองตำลึง		ปานกลาง
			หนองหงษ์		ปานกลาง
			หน้าประตู		ปานกลาง
		ศรีราชา	เขาคันทรง		ปานกลาง
			ทุ่งสุขลา		ปานกลาง
			บ่อวิน		ปานกลาง
			บางพระ		ปานกลาง
			บึง		ปานกลาง
			ศรีราชา		ปานกลาง
			สุรศักดิ์		ปานกลาง
			หนองขาม		ปานกลาง
		สัตหีบ	แสมสาร		ปานกลาง
			นาจอมเทียน	มาก	
			บางเสร่	มาก	
			พลูตาหลวง	มาก	
			สัตหีบ	มาก	

ลำดับ	จังหวัด	อำเภอ	ตำบล	ความเหมาะสม	
				มาก	ปานกลาง
		หนองใหญ่	เขาสก	มาก	
			คลองพลู	มาก	
			หนองเสือช้าง	มาก	
			หนองใหญ่	มาก	
			ห้างสูง	มาก	
13	ตราด	4	21	0	21
	ตราด	เขาสมิง	เขาสมิง		ปานกลาง
			เทพนิมิต		ปานกลาง
			แสนตุง		ปานกลาง
			ท่าโสม		ปานกลาง
			ทุ่งนนทรี		ปานกลาง
			ประณีต		ปานกลาง
			วังตะเคียน		ปานกลาง
			สะตอ		ปานกลาง
		เมืองตราด	เนินทราย		ปานกลาง
			แหลมกลัด		ปานกลาง
			ท่ากุ่ม		ปานกลาง
			หนองเสม็ด		ปานกลาง
			หนองคันทรอง		ปานกลาง
			ห้วงน้ำขาว		ปานกลาง
			ห้วยแร้ง		ปานกลาง
		คลองใหญ่	ไม่รู้ต		ปานกลาง
		บ่อไร่	ช้างทูน		ปานกลาง
			ด่านชุมพล		ปานกลาง
			นนทรีย์		ปานกลาง
			บ่อพลอย		ปานกลาง
			หนองบอน		ปานกลาง
14	นครนายก	4	24	0	24
	นครนายก	เมืองนครนายก	เขาพระ		ปานกลาง
			ดงละคร		ปานกลาง
			ดอนยอ		ปานกลาง
			ท่าช้าง		ปานกลาง
			บ้านใหญ่		ปานกลาง
			พรหมณี		ปานกลาง
			วังกระโจม		ปานกลาง

ลำดับ	จังหวัด	อำเภอ	ตำบล	ความเหมาะสม			
				มาก	ปานกลาง		
			ศรีจุฬา		ปานกลาง		
			ศรีนาวา		ปานกลาง		
			สาริกา		ปานกลาง		
			หินตั้ง		ปานกลาง		
		บ้านนา	เขาเพิ่ม		ปานกลาง		
			บ้านนา		ปานกลาง		
			บ้านพริก		ปานกลาง		
			ป่าชะ		ปานกลาง		
			พิทุลอก		ปานกลาง		
			ศรีกะอาง		ปานกลาง		
		ปากพลี	เกาะหวาย		ปานกลาง		
			โคกกรวด		ปานกลาง		
			ท่าเรือ		ปานกลาง		
			นาหินลาด		ปานกลาง		
		องครักษ์	โพธิ์แทน		ปานกลาง		
			บางปลากด		ปานกลาง		
			บางสมบุรณ์		ปานกลาง		
		15	ปราจีนบุรี	7	61	0	61
			ปราจีนบุรี	เมืองปราจีนบุรี	เนินหอม		ปานกลาง
					โคกไม้ลาย		ปานกลาง
โนนหอม					ปานกลาง		
ไม้เค็ด					ปานกลาง		
ดงขี้เหล็ก					ปานกลาง		
ดงพระราม					ปานกลาง		
ท่างาม					ปานกลาง		
บางเดชะ					ปานกลาง		
บางบริบูรณ์					ปานกลาง		
บ้านพระ					ปานกลาง		
รอบเมือง					ปานกลาง		
วัดโบสถ์					ปานกลาง		
กบินทร์บุรี	เขาไม้แก้ว				ปานกลาง		
	เมืองเก่า				ปานกลาง		
	กบินทร์				ปานกลาง		
	นนทรีย์				ปานกลาง		
	นาแฉม				ปานกลาง		

ลำดับ	จังหวัด	อำเภอ	ตำบล	ความเหมาะสม	
				มาก	ปานกลาง
			บ่อทอง		ปานกลาง
			บ้านนา		ปานกลาง
			ย่านรี		ปานกลาง
			ลาดตะเคียน		ปานกลาง
			วังดาล		ปานกลาง
			วังตะเคียน		ปานกลาง
			วังท่าช้าง		ปานกลาง
			หนองกี่		ปานกลาง
			หาดนางแก้ว		ปานกลาง
		นาดี	แก่งดินสอ		ปานกลาง
			ทุ่งโพธิ์		ปานกลาง
			นาดี		ปานกลาง
			บุพราหมณ์		ปานกลาง
			สะพานหิน		ปานกลาง
			สำพันตา		ปานกลาง
		บ้านสร้าง	บางเตย		ปานกลาง
			บางแตน		ปานกลาง
			บางกระบือ		ปานกลาง
			บางขาม		ปานกลาง
			บางปลาร้า		ปานกลาง
			บางพลวง		ปานกลาง
			บ้านสร้าง		ปานกลาง
		ประจันตคาม	เกาะลอย		ปานกลาง
			โพธิ์งาม		ปานกลาง
			คำโตนด		ปานกลาง
			ดงบัง		ปานกลาง
			บ้านหอย		ปานกลาง
			บุฝ้าย		ปานกลาง
			ประจันตคาม		ปานกลาง
			หนองแก้ว		ปานกลาง
			หนองแสง		ปานกลาง
		ศรีมโหสถ	โคกไทย		ปานกลาง
			โคกปิบ		ปานกลาง
			ไผ่ชะเลียด		ปานกลาง
			คู์ลำพัน		ปานกลาง

ลำดับ	จังหวัด	อำเภอ	ตำบล	ความเหมาะสม	
				มาก	ปานกลาง
		ศรีมหาโพธิ์	กรอกสมบุรณ์		ปานกลาง
			ดงกระทงยาม		ปานกลาง
			ท่าตูม		ปานกลาง
			บางกุ้ง		ปานกลาง
			บ้านทาม		ปานกลาง
			ศรีมหาโพธิ		ปานกลาง
			สัมพันธ์		ปานกลาง
			หนองโพรง		ปานกลาง
			หัวหว้า		ปานกลาง
16	ระยอง	7	34	0	34
	ระยอง	เขาชะเมา	ชำช้อ		ปานกลาง
		เมืองระยอง	เชิงเนิน		ปานกลาง
			เนินพระ		ปานกลาง
			เพ		ปานกลาง
			แกลง		ปานกลาง
			กะเจ็ด		ปานกลาง
			ตะพง		ปานกลาง
			ท่าประดู่		ปานกลาง
			นาตาขวัญ		ปานกลาง
			น้ำคอก		ปานกลาง
			บ้านแลง		ปานกลาง
			ปากน้ำ		ปานกลาง
			มาตาพุด		ปานกลาง
			สำนักทอง		ปานกลาง
			ห้วยโป่ง		ปานกลาง
		แกลง	เนินช้อ		ปานกลาง
			กระแสบน		ปานกลาง
			กองดิน		ปานกลาง
			ชากพง		ปานกลาง
			ทุ่งควายกิน		ปานกลาง
			สองสลึง		ปานกลาง
		ห้วยยาง		ปานกลาง	
		บ้านค่าย	ชากบก		ปานกลาง
			ตาขัน		ปานกลาง
			บางบุตร		ปานกลาง

ลำดับ	จังหวัด	อำเภอ	ตำบล	ความเหมาะสม	
				มาก	ปานกลาง
			บ้านค่าย		ปานกลาง
		บ้านฉาง	บ้านฉาง		ปานกลาง
			พลา		ปานกลาง
			สำนักท้อน		ปานกลาง
		ปลวกแดง	ตาสีหี		ปานกลาง
			ปลวกแดง		ปานกลาง
			มาบยางพร		ปานกลาง
			หนองไร่		ปานกลาง
		วังจันทร์	ป่ายุบใน		ปานกลาง
17	สมุทรปราการ	5	29	0	29
	สมุทรปราการ	เมืองสมุทรปราการ	แพรกษา		ปานกลาง
			ท้ายบ้าน		ปานกลาง
			บางโปรง		ปานกลาง
			บางด้วน		ปานกลาง
			บางปู		ปานกลาง
			บางปูใหม่		ปานกลาง
		บางป่อ	คลองด่าน		ปานกลาง
		บางพลี	บางโฉลง		ปานกลาง
			บางพลีใหญ่		ปานกลาง
			ราชาเทวะ		ปานกลาง
			หนองปรือ		ปานกลาง
		พระประแดง	ตลาด		ปานกลาง
			ทรงคนอง		ปานกลาง
			บางกระสอบ		ปานกลาง
			บางกอบัว		ปานกลาง
			บางกะเจ้า		ปานกลาง
			บางครุ		ปานกลาง
			บางจาก		ปานกลาง
			บางน้ำผึ้ง		ปานกลาง
			บางพิง		ปานกลาง
	บางยอ			ปานกลาง	
	บางหญ้าแพรก			ปานกลาง	
	บางหัวเสือ			ปานกลาง	
	สำโรง			ปานกลาง	
	สำโรงใต้			ปานกลาง	

ลำดับ	จังหวัด	อำเภอ	ตำบล	ความเหมาะสม	
				มาก	ปานกลาง
			ลำโรงกลาง		ปานกลาง
		พระสมุทรเจดีย์	ในคลองบางปลากด		ปานกลาง
			บ้านคลองสวน		ปานกลาง
			ปากคลองบางปลากด		ปานกลาง
18	สระแก้ว	9	56	0	56
	สระแก้ว	เขาฉกรรจ์	เขาฉกรรจ์		ปานกลาง
			เขาสามสิบ		ปานกลาง
			พระเพลิง		ปานกลาง
			หนองหว่า		ปานกลาง
		เมืองสระแก้ว	โคกปี่ฆ้อง		ปานกลาง
			ท่าเกษม		ปานกลาง
			ท่าแยก		ปานกลาง
			บ้านแก้ง		ปานกลาง
			ศาลาลำดวน		ปานกลาง
			สระแก้ว		ปานกลาง
			สระขวัญ		ปานกลาง
			โคกสูง	โคกสูง	
		โนนหมากมุ่น			ปานกลาง
		หนองแวง			ปานกลาง
		หนองม่วง			ปานกลาง
		คลองหาด	เบญจขร		ปานกลาง
			ไทยอุดม		ปานกลาง
			ไทรเดี่ยว		ปานกลาง
			ไทรทอง		ปานกลาง
			คลองไก่อี้น		ปานกลาง
			คลองหาด		ปานกลาง
			ซับมะกรูด		ปานกลาง
		ตาพระยา	โคกลาน		ปานกลาง
			ตาพระยา		ปานกลาง
			ทัพเสด็จ		ปานกลาง
			ทัพไทย		ปานกลาง
			ทัพราช		ปานกลาง
		วังน้ำเย็น	คลองหินปูน		ปานกลาง
			ตาหลังใน		ปานกลาง
			ทุ่งมหาเจริญ		ปานกลาง

ลำดับ	จังหวัด	อำเภอ	ตำบล	ความเหมาะสม			
				มาก	ปานกลาง		
			วังน้ำเย็น		ปานกลาง		
			วังสมบูรณ์	วังใหม่		ปานกลาง	
				วังทอง		ปานกลาง	
		วังสมบูรณ์			ปานกลาง		
		วัฒนานคร		แซร์อ		ปานกลาง	
				โนนหมากเค็ง		ปานกลาง	
				ช่องกุ่ม		ปานกลาง	
				ท่าเกวียน		ปานกลาง	
				ผักชะ		ปานกลาง	
				วัฒนานคร		ปานกลาง	
				หนองแวง		ปานกลาง	
				หนองตะเคียนบอน		ปานกลาง	
				หนองน้ำใส		ปานกลาง	
				หนองหมากฝ้าย		ปานกลาง	
				ห้วยโจด		ปานกลาง	
		อรัญประเทศ		คลองทับจันทร์		ปานกลาง	
				คลองน้ำใส		ปานกลาง	
				ทับพริก		ปานกลาง	
				ท่าข้าม		ปานกลาง	
				บ้านใหม่หนองไทร		ปานกลาง	
				บ้านด่าน		ปานกลาง	
				ป่าไร่		ปานกลาง	
				ผ่านศึก		ปานกลาง	
				ฟากห้วย		ปานกลาง	
				หนองสังข์		ปานกลาง	
		หันทราย		ปานกลาง			
		19	ชัยภูมิ	16	124	3	121
			ชัยภูมิ	เกษตรสมบูรณ์	โนนกก		ปานกลาง
					โนนทอง	มาก	
					กุดเลาะ		ปานกลาง
					บ้านเดื่อ		ปานกลาง
					บ้านเป่า		ปานกลาง
บ้านบัว	มาก						
บ้านยาง					ปานกลาง		
บ้านหัน					ปานกลาง		

ลำดับ	จังหวัด	อำเภอ	ตำบล	ความเหมาะสม	
				มาก	ปานกลาง
			สระโพนทอง		ปานกลาง
			หนองโพนงาม		ปานกลาง
			หนองข่า		ปานกลาง
		เทพสถิต	โป่งนก		ปานกลาง
			นาช่างกลัก		ปานกลาง
			บ้านไร่		ปานกลาง
			วะตะแบก		ปานกลาง
			ห้วยยายจิว		ปานกลาง
		เนินสง่า	กะฮาด		ปานกลาง
			ตาเนิน		ปานกลาง
			รังงาม		ปานกลาง
			หนองฉิม		ปานกลาง
		เมืองชัยภูมิ	โคกสูง		ปานกลาง
			โนนสำราญ		ปานกลาง
			โพนทอง		ปานกลาง
			ในเมือง		ปานกลาง
			กุดตุ้ม		ปานกลาง
			ชีลอง		ปานกลาง
			ซับสีทอง		ปานกลาง
			ท่าหินโงม		ปานกลาง
			นาเสียว		ปานกลาง
			นาฝาย		ปานกลาง
			บ้านเล่า		ปานกลาง
			บ้านค่าย		ปานกลาง
			บุ่งคล้า		ปานกลาง
			รอบเมือง		ปานกลาง
			ลาดใหญ่		ปานกลาง
			หนองไผ่		ปานกลาง
			หนองนาแซง		ปานกลาง
			ห้วยต้อน		ปานกลาง
			ห้วยบง		ปานกลาง
			แก้งคร้อ	เก้าย่าดี	
		โคกกุง			ปานกลาง
		ช่องสามหมอ			ปานกลาง
		ท่ามะไฟหวาน			ปานกลาง

ลำดับ	จังหวัด	อำเภอ	ตำบล	ความเหมาะสม	
				มาก	ปานกลาง
			นาหนองพุ่ม		ปานกลาง
			บ้านแก้ง		ปานกลาง
			หนองไผ่		ปานกลาง
			หนองขาม		ปานกลาง
			หนองสังข์		ปานกลาง
			หลุบคา		ปานกลาง
		คอนสวรรค์	โคกมั่งงอย		ปานกลาง
			โนนสะอาด		ปานกลาง
			คอนสวรรค์		ปานกลาง
			ช่องสามหมอ		ปานกลาง
			บ้านโสก		ปานกลาง
			ยางหวาย		ปานกลาง
			ศรีสำราญ		ปานกลาง
			หนองขาม		ปานกลาง
			ห้วยไร่		ปานกลาง
		คอนสาร	โนนคูณ		ปานกลาง
			คอนสาร		ปานกลาง
			ดงกลาง		ปานกลาง
			ดงบัง		ปานกลาง
			ทุ่งนาเลา		ปานกลาง
			ทุ่งพระ		ปานกลาง
			ทุ่งลุยลาย		ปานกลาง
			ห้วยยาง		ปานกลาง
		จัตุรัส	กุดน้ำใส		ปานกลาง
			บ้านกอก		ปานกลาง
			บ้านขาม		ปานกลาง
			ละหาน		ปานกลาง
			สัมปอ		ปานกลาง
			หนองโตน		ปานกลาง
			หนองบัวโคก		ปานกลาง
			หนองบัวใหญ่		ปานกลาง
			หนองบัวบาน		ปานกลาง
		ซับใหญ่	ซับใหญ่		ปานกลาง
			ตะโกทอง		ปานกลาง
			ท่ากูบ		ปานกลาง

ลำดับ	จังหวัด	อำเภอ	ตำบล	ความเหมาะสม	
				มาก	ปานกลาง
		บ้านเขว้า	โนนแดง		ปานกลาง
			ชีบน		ปานกลาง
			ตลาดแร้ง		ปานกลาง
			บ้านเขว้า		ปานกลาง
			ภูแลนคา		ปานกลาง
			ลุ่มลำชี		ปานกลาง
		บ้านแท่น	บ้านเต่า		ปานกลาง
			บ้านแท่น		ปานกลาง
			สระพัง		ปานกลาง
			สามสวน		ปานกลาง
			หนองคู		ปานกลาง
		บ้านหินจรนงค์	เกาะมะนาว		ปานกลาง
			โคกเพชรพัฒนา		ปานกลาง
			โคกเรีงรัมย์		ปานกลาง
			บ้านเพชร		ปานกลาง
			บ้านชวน		ปานกลาง
			บ้านตาล		ปานกลาง
			หัวทะเล		ปานกลาง
		ภักดีชุมพล	เจาทอง	มาก	
			แหลมทอง		ปานกลาง
			บ้านเจียง		ปานกลาง
			วังทอง		ปานกลาง
		ภูเขียว	โคกสะอาด		ปานกลาง
			โอโธ		ปานกลาง
			กวางโจน		ปานกลาง
			กุดยม		ปานกลาง
			ธาตุทอง		ปานกลาง
			บ้านเพชร		ปานกลาง
			บ้านแก้ง		ปานกลาง
			บ้านดอน		ปานกลาง
			ฝักปัง		ปานกลาง
			หนองคอนไทย		ปานกลาง
หนองตุม			ปานกลาง		
หนองบัวแดง	กุดชุมแสง		ปานกลาง		
	คูเมือง		ปานกลาง		

ลำดับ	จังหวัด	อำเภอ	ตำบล	ความเหมาะสม	
				มาก	ปานกลาง
			ถ้ำวัวแดง		ปานกลาง
			ท่าใหญ่		ปานกลาง
			นางแดด		ปานกลาง
			วังขมภู		ปานกลาง
			หนองแวง		ปานกลาง
			หนองบัวแดง		ปานกลาง
		หนองบัวระเหว	โคกสะอาด		ปานกลาง
			โสภโปลาตูก		ปานกลาง
			วังตะเฒ่า		ปานกลาง
			หนองบัวระเหว		ปานกลาง
ห้วยแย้		ปานกลาง			
20	นครราชสีมา	30	254	68	186
	นครราชสีมา	เฉลิมพระเกียรติ	ช้างทอง		ปานกลาง
			ท่าช้าง		ปานกลาง
			พระพุทธ		ปานกลาง
			หนองงูเหลือม		ปานกลาง
			หนองยาง		ปานกลาง
		เมืองนครราชสีมา	โคกกรวด	มาก	
			โคกสูง		ปานกลาง
			โพธิ์กลาง		ปานกลาง
			ในเมือง		ปานกลาง
			ไชยมงคล		ปานกลาง
			จอหอ		ปานกลาง
			ตลาด		ปานกลาง
			บ้านเกาะ		ปานกลาง
			บ้านโพธิ์		ปานกลาง
			บ้านใหม่		ปานกลาง
			ปรุใหญ่		ปานกลาง
			พลกรัง		ปานกลาง
			พะเนา		ปานกลาง
			พุดซา		ปานกลาง
			มะเร็ง		ปานกลาง
สีมุ่ม		ปานกลาง			
สุรนารี	มาก				
หนองไข่น้ำ		ปานกลาง			

ลำดับ	จังหวัด	อำเภอ	ตำบล	ความเหมาะสม	
				มาก	ปานกลาง
			หนองไผ่ล้อม		ปานกลาง
			หนองกระทุ่ม		ปานกลาง
			หนองจะบก		ปานกลาง
			หนองบัวศาลา		ปานกลาง
			หนองระเวียง		ปานกลาง
			หมื่นไวย		ปานกลาง
			หัวทะเล		ปานกลาง
		เมืองยาง	เมืองยาง		ปานกลาง
			โนนอุดม		ปานกลาง
			กระเบื้องนอก		ปานกลาง
			ละหานปลาค้าว		ปานกลาง
		เสิงสาง	เสิงสาง	มาก	
			โนนสมบูรณ์	มาก	
			กุดโบสถ์	มาก	
			บ้านราษฎร์	มาก	
			สระตะเคียน	มาก	
			สุขไพบูลย์	มาก	
		แก่งสนามนาง	แก่งสนามนาง		ปานกลาง
			โนนสำราญ		ปานกลาง
			บึงพะไล		ปานกลาง
			บึงสำโรง		ปานกลาง
			สีสุก		ปานกลาง
		โชคชัย	โชคชัย	มาก	
			กระโทก	มาก	
			ด่านเกวียน	มาก	
			ท่าเยี่ยม	มาก	
			ท่าจะหลุง	มาก	
			ท่าลาดขาว	มาก	
			ท่าอ่าง	มาก	
			ทุ่งอรุณ	มาก	
			พลับพลา	มาก	
			ละลมใหม่พัฒนา		ปานกลาง
		โนนแดง	โนนแดง		ปานกลาง
โนนตาเถร			ปานกลาง		
ดอนยาวใหญ่			ปานกลาง		

ลำดับ	จังหวัด	อำเภอ	ตำบล	ความเหมาะสม	
				มาก	ปานกลาง
			วังหิน		ปานกลาง
			สำพะเนียง		ปานกลาง
		โนนไทย	โนนไทย		ปานกลาง
			กำแพง		ปานกลาง
			ค้ำพลู		ปานกลาง
			ด่านจาก		ปานกลาง
			ถนนโพธิ์		ปานกลาง
			บัลลังก์	มาก	
			บ้านวัง		ปานกลาง
			มะค่า	มาก	
			สายออ	มาก	
			สำโรง		ปานกลาง
			โนนสูง	เมืองปราสาท	
		โตนด			ปานกลาง
		โนนสูง			ปานกลาง
		ใหม่			ปานกลาง
		ขามเฒ่า			ปานกลาง
		จันอัด			ปานกลาง
		ดอนชมพู			ปานกลาง
		ดอนหวาย			ปานกลาง
		ด่านคล้า			ปานกลาง
		ธารปราสาท			ปานกลาง
		บึง			ปานกลาง
		พลสงคราม			ปานกลาง
		มะค่า			ปานกลาง
		ลำคองษ์			ปานกลาง
		ลำมูล			ปานกลาง
		หลุมข้าว			ปานกลาง
		ขามทะเลสอ		โป่งแดง	
			ขามทะเลสอ		ปานกลาง
			บึงอ้อ		ปานกลาง
			พันดุง		ปานกลาง
			หนองสรวง		ปานกลาง
		ขามสะแกแสง	เมืองเกษตร	มาก	
			เมืองนาท	มาก	

ลำดับ	จังหวัด	อำเภอ	ตำบล	ความเหมาะสม	
				มาก	ปานกลาง
			โนนเมือง	มาก	
			ขามสะแกแสง	มาก	
			ชีวิ๊ก	มาก	
			พะวงด	มาก	
			หนองหัวฟาน	มาก	
		คง	เมืองคง		ปานกลาง
			โนนเต็ง		ปานกลาง
			ขามสมบูรณ์		ปานกลาง
			คูขาด		ปานกลาง
			ดอนใหญ่		ปานกลาง
			บ้านปรางค์		ปานกลาง
			หนองบัว		ปานกลาง
			หนองมะนาว		ปานกลาง
		ครบุรี	เฉลียง	มาก	
			แซะ	มาก	
			โคกกระชาย	มาก	
			ครบุรี	มาก	
			ครบุรีใต้	มาก	
			จระเข้หิน	มาก	
			ตะแบกบาน	มาก	
			บ้านใหม่	มาก	
			มาบตะโกเอน	มาก	
			ลำเพี้ยก	มาก	
			สระวานพระยา	มาก	
			อรพิมพ์	มาก	
		จักราช	คลองเมือง		ปานกลาง
			ทองหลาง		ปานกลาง
			ศรีละกอ		ปานกลาง
			สีสุก		ปานกลาง
			หนองขาม		ปานกลาง
			หินโคน		ปานกลาง
		ชุมพวง	โนนตูม		ปานกลาง
			โนนยอ		ปานกลาง
			โนนรัง		ปานกลาง
			ชุมพวง		ปานกลาง

ลำดับ	จังหวัด	อำเภอ	ตำบล	ความเหมาะสม	
				มาก	ปานกลาง
			ตลาดไทร		ปานกลาง
			ท่าลาด		ปานกลาง
			ประสุข		ปานกลาง
			สาหร่าย		ปานกลาง
			หนองหลัก		ปานกลาง
		ด้านขุนทด	ตะเคียน		ปานกลาง
			บ้านเก่า		ปานกลาง
			พันชนะ		ปานกลาง
			ห้วยบง		ปานกลาง
			หินดาด		ปานกลาง
		บัวใหญ่	เสมาใหญ่		ปานกลาง
			โนนทองกลาง		ปานกลาง
			กุศจอก		ปานกลาง
			ขุนทอง		ปานกลาง
			ดอนตะหนิน		ปานกลาง
			ด้านช้าง	มาก	
			บัวใหญ่		ปานกลาง
			หนองแจ้งใหญ่		ปานกลาง
			หนองบัวสะอาด		ปานกลาง
			ห้วยยาง		ปานกลาง
		บ้านเหลื่อม	โคกกระเบื้อง		ปานกลาง
			ช่อระกา		ปานกลาง
			บ้านเหลื่อม		ปานกลาง
			วังโพธิ์		ปานกลาง
		ประทาย	เมืองโดน		ปานกลาง
			โคกกลาง		ปานกลาง
			โนนเพ็ด		ปานกลาง
			กระทุ่มราย		ปานกลาง
			ดอนมัน		ปานกลาง
			ตลาดไทร		ปานกลาง
			ทุ่งสว่าง		ปานกลาง
			นางรำ		ปานกลาง
			ประทาย		ปานกลาง
			วังไม้แดง		ปานกลาง
			หนองค่าย		ปานกลาง

ลำดับ	จังหวัด	อำเภอ	ตำบล	ความเหมาะสม	
				มาก	ปานกลาง
			หนองพลวง		ปานกลาง
			หันห้วยทราย		ปานกลาง
		ปักธงชัย	เกษมทรัพย์		ปานกลาง
			เมืองปัก		ปานกลาง
			จั่ว		ปานกลาง
			ดอน		ปานกลาง
			ตะขบ		ปานกลาง
			ตะคุ		ปานกลาง
			ตูม		ปานกลาง
			ธงชัยเหนือ		ปานกลาง
			นกออก		ปานกลาง
			บ่อปลาทอง		ปานกลาง
			สุขเกษม		ปานกลาง
			ปากช่อง	โป่งตาลอง	มาก
		กลางดง		มาก	
		ชนงพระ		มาก	
		คลองม่วง			ปานกลาง
		จันทึก		มาก	
		ปากช่อง		มาก	
		พญาเย็น		มาก	
		วังไทร		มาก	
		วังกะทะ		มาก	
		หนองน้ำแดง		มาก	
		หนองสาหร่าย		มาก	
		หมูสี		มาก	
		พระทองคำ	ทัพวัน	มาก	
			พังเทียม		ปานกลาง
			มาบกราด	มาก	
			สระพระ		ปานกลาง
			หนองหอย	มาก	
		พิมาย	โบสถ์		ปานกลาง
			ในเมือง		ปานกลาง
			นิคมสร้างตนเอง		ปานกลาง
			สัมฤทธิ์		ปานกลาง
			หนองระเวียง		ปานกลาง

ลำดับ	จังหวัด	อำเภอ	ตำบล	ความเหมาะสม	
				มาก	ปานกลาง
		ลำทะเมนชัย	ไพล		ปานกลาง
			ขุย		ปานกลาง
			ช่องแมว		ปานกลาง
			บ้านยาง		ปานกลาง
		วังน้ำเขียว	ไทยสามัคคี		ปานกลาง
			ระเรียง		ปานกลาง
			วังน้ำเขียว		ปานกลาง
			วังหมี		ปานกลาง
			อุดมทรัพย์		ปานกลาง
		สีคิ้ว	กฤษณา	มาก	
			กุดน้อย	มาก	
			คลองไผ่	มาก	
			ดอนเมือง		ปานกลาง
			บ้านหัน	มาก	
			มิตรภาพ	มาก	
			ลาดบัวขาว	มาก	
			วังโรงใหญ่	มาก	
			สีคิ้ว	มาก	
			หนองน้ำใส		ปานกลาง
			หนองบัวน้อย	มาก	
			หนองหญ้าขาว		ปานกลาง
		สีดา	โนนประดู่		ปานกลาง
			โพนทอง		ปานกลาง
			สามเมือง		ปานกลาง
			สีดา		ปานกลาง
			หนองตาดใหญ่		ปานกลาง
		สูงเนิน	เสมา		ปานกลาง
			ไค้ยาง		ปานกลาง
			โคราช		ปานกลาง
			โนนค่า		ปานกลาง
			กุดจิก		ปานกลาง
			นากลาง		ปานกลาง
			บุงชีเหล็ก		ปานกลาง
			มะเกลือเก่า		ปานกลาง
			มะเกลือใหม่		ปานกลาง

ลำดับ	จังหวัด	อำเภอ	ตำบล	ความเหมาะสม	
				มาก	ปานกลาง
			สูงเนิน		ปานกลาง
			หนองตะไก่อ		ปานกลาง
		หนองบุญมาก	แหลมทอง		ปานกลาง
			ไทยเจริญ		ปานกลาง
			บ้านใหม่		ปานกลาง
			ลุงเขว้า		ปานกลาง
			สารภี		ปานกลาง
			หนองไม้ไผ่		ปานกลาง
			หนองตะไก่อ		ปานกลาง
			หนองขุนนาง		ปานกลาง
			หนองหัวแรต		ปานกลาง
			ห้วยแถลง	เมืองพลับพลา	มาก
		กงรถ			ปานกลาง
		จิ้ว			ปานกลาง
		ตะโก		มาก	
		ทับสวาย		มาก	
		หลุ่งตะเคียน			ปานกลาง
		หลุ่งประดู่			ปานกลาง
		ห้วยแคน		มาก	
		ห้วยแถลง		มาก	
หินดาด		ปานกลาง			
21	บุรีรัมย์	23	172	15	157
	บุรีรัมย์	เฉลิมพระเกียรติ	เจริญสุข		ปานกลาง
			ตาเป๊ก		ปานกลาง
			ถาวร		ปานกลาง
			ยายแย้มวัฒนา		ปานกลาง
			อีสานเขต		ปานกลาง
		เมืองบุรีรัมย์	เมืองฝาง		ปานกลาง
			เสม็ด		ปานกลาง
			กระสัง		ปานกลาง
			ก้านทา		ปานกลาง
			ชุมเห็ด		ปานกลาง
			ถลุงเหล็ก		ปานกลาง
			บัวทอง		ปานกลาง
			บ้านบัว		ปานกลาง

ลำดับ	จังหวัด	อำเภอ	ตำบล	ความเหมาะสม	
				มาก	ปานกลาง
			บ้านยาง		ปานกลาง
			พระครู		ปานกลาง
			ลุมปุ๊ก		ปานกลาง
			สวายจีก		ปานกลาง
			สองห้อง		ปานกลาง
			สะแกโพรง		ปานกลาง
			สะแกขำ		ปานกลาง
			หนองตาด		ปานกลาง
			หลักเขต		ปานกลาง
			อิสาน		ปานกลาง
			แคนดง	แคนดง	
		ดงพลอง			ปานกลาง
		สระบัว			ปานกลาง
		หัวฝาย			ปานกลาง
		โนนดินแดง	โนนดินแดง		ปานกลาง
			ลำนางรือง		ปานกลาง
			ส้มป่อย		ปานกลาง
		โนนสุวรรณ	โกรกแก้ว		ปานกลาง
			โนนสุวรรณ		ปานกลาง
			ดงอีจาน		ปานกลาง
			ทุ่งจันทัน		ปานกลาง
		กระสัง	เมืองไผ่		ปานกลาง
			กระสัง		ปานกลาง
			กันทรารมย์		ปานกลาง
			ชุมแสง		ปานกลาง
			บ้านปรือ		ปานกลาง
			ลำดวน		ปานกลาง
			ศรีภูมิ		ปานกลาง
			สองชั้น		ปานกลาง
			สูงเนิน		ปานกลาง
			หนองเต็ง		ปานกลาง
			ห้วยสำราญ		ปานกลาง
		คูเมือง	คูเมือง		ปานกลาง
			ตูมใหญ่		ปานกลาง
			บ้านแพ		ปานกลาง

ลำดับ	จังหวัด	อำเภอ	ตำบล	ความเหมาะสม	
				มาก	ปานกลาง
			ปะเคียบ		ปานกลาง
			พรสำราญ		ปานกลาง
			หนองขमार		ปานกลาง
			หินเหล็กไฟ		ปานกลาง
		ขำนิ	เมืองยาง		ปานกลาง
			โคกสนวน		ปานกลาง
			ช่อผกา		ปานกลาง
			ขำนิ		ปานกลาง
			ละลวด		ปานกลาง
			หนองปล่อง		ปานกลาง
		นาโพธิ์	ดอนกอก		ปานกลาง
			นาโพธิ์		ปานกลาง
			บ้านคู		ปานกลาง
			บ้านตู		ปานกลาง
			ศรีสว่าง		ปานกลาง
		นางรอง	ก้านเหลือง		ปานกลาง
			ชุมแสง		ปานกลาง
			ถนนหัก	มาก	
			ทรัพย์พระยา		ปานกลาง
			ทุ่งแสงทอง		ปานกลาง
			นางรอง		ปานกลาง
			บ้านสิงห์		ปานกลาง
			ลำไทรโยง		ปานกลาง
			สะเดา	มาก	
			หนองโบสถ์	มาก	
			หนองโสน		ปานกลาง
			หนองไทร		ปานกลาง
			หนองกง		ปานกลาง
			หนองยายพิมพ์		ปานกลาง
		หัวถนน	มาก		
		บ้านใหม่ไชยพจน์	แดงใหญ่		ปานกลาง
			กุ๊สวนแดง		ปานกลาง
			ทองหลาง		ปานกลาง
หนองเยื้อง			ปานกลาง		
หนองแวง			ปานกลาง		

ลำดับ	จังหวัด	อำเภอ	ตำบล	ความเหมาะสม	
				มาก	ปานกลาง
		บ้านกรวด	เขาดินเหนือ		ปานกลาง
			โนนเจริญ		ปานกลาง
			จันทบเพชร		ปานกลาง
			บ้านกรวด		ปานกลาง
			บึงเจริญ		ปานกลาง
			ปราสาท		ปานกลาง
			สายตะกู		ปานกลาง
			หนองไม้งาม		ปานกลาง
			หินลาด		ปานกลาง
		บ้านด่าน	โนนขวาง		ปานกลาง
			บ้านด่าน		ปานกลาง
			ปราสาท		ปานกลาง
			วังเหนือ		ปานกลาง
		ประโคนชัย	โคกตูม		ปานกลาง
			โคกมะขาม		ปานกลาง
			โคกย่าง		ปานกลาง
			จรเข้มาก		ปานกลาง
			ตะโกตาพิ		ปานกลาง
			ประโคนชัย		ปานกลาง
			ประทัดบุ		ปานกลาง
			หนองบอน		ปานกลาง
		ปะคำ	โคกมะม่วง		ปานกลาง
			ไทยเจริญ		ปานกลาง
			ปะคำ		ปานกลาง
			หนองบัว		ปานกลาง
			หูก้านบ		ปานกลาง
		พลับพลาชัย	โคกขมิ้น		ปานกลาง
			จันดุม		ปานกลาง
			ป่าชัน		ปานกลาง
			สะเดา		ปานกลาง
			สำโรง		ปานกลาง
		พุทไธสง	บ้านเป่า		ปานกลาง
			บ้านแวง		ปานกลาง
			บ้านจาน		ปานกลาง
			บ้านยาง		ปานกลาง

ลำดับ	จังหวัด	อำเภอ	ตำบล	ความเหมาะสม	
				มาก	ปานกลาง
			พุทไธสง		ปานกลาง
			มะเพ็ญ		ปานกลาง
			ห้วยโคก		ปานกลาง
		ละหานทราย	โคกवान		ปานกลาง
			ตาจรง		ปานกลาง
			ละหานทราย		ปานกลาง
			สำโรงใหม่		ปานกลาง
			หนองแวง		ปานกลาง
			หนองตระครอง		ปานกลาง
			ลำปลายมาศ	เมืองแฝก	
		แสลงพัน			ปานกลาง
		โคกลำม			ปานกลาง
		โคกสะอาด			ปานกลาง
		ตลาดโพธิ์			ปานกลาง
		ทะเมนชัย			ปานกลาง
		บ้านยาง			ปานกลาง
		บุโพธิ์			ปานกลาง
		ผไทโรนทร์			ปานกลาง
		ลำปลายมาศ			ปานกลาง
		หนองโดน			ปานกลาง
		หนองกะทิง			ปานกลาง
		หนองคู		มาก	
		หนองบัวโคก			ปานกลาง
		หินโคน			ปานกลาง
		สตึก		เมืองแก	
			กระสัง		ปานกลาง
			ชุมแสง	มาก	
			ดอนมนต์		ปานกลาง
			ท่าม่วง		ปานกลาง
			ทุ่งวัง		ปานกลาง
			นิคม		ปานกลาง
			ร้อนทอง		ปานกลาง
			สตึก	มาก	
หนองใหญ่			ปานกลาง		
หนองกี่	เมืองไผ่		ปานกลาง		

ลำดับ	จังหวัด	อำเภอ	ตำบล	ความเหมาะสม			
				มาก	ปานกลาง		
			เย้ยปราสาท	มาก			
			โคกสว่าง	มาก			
			โคกสูง	มาก			
			ดอนอระวาง		ปานกลาง		
			ท่าโพธิ์ชัย		ปานกลาง		
			ทุ่งกระเต็น		ปานกลาง		
			ทุ่งกระตาดพัฒนา		ปานกลาง		
			บุกระสัง	มาก			
		หนองหงส์	เมืองฝ้าย		ปานกลาง		
			เสาเดี่ยว	มาก			
			ไทยสามัคคี		ปานกลาง		
			สระแก้ว		ปานกลาง		
			สระทอง	มาก			
			หนองชัยศรี	มาก			
		ห้วยราช	ห้วยหิน	มาก			
			ตาเสา		ปานกลาง		
			บ้านตะโก		ปานกลาง		
			สนวน		ปานกลาง		
				ห้วยราชา		ปานกลาง	
		22	ยโสธร	9	75	0	75
			ยโสธร	เมืองยโสธร	เชียงคำ		ปานกลาง
เดิด					ปานกลาง		
ขุมเงิน					ปานกลาง		
ค้อเหนือ					ปานกลาง		
คูทุ่ง					ปานกลาง		
ตาดทอง					ปานกลาง		
ทุ่งแต้					ปานกลาง		
ทุ่งนางโอก					ปานกลาง		
นาสะไมย์					ปานกลาง		
น้ำคำใหญ่					ปานกลาง		
สำราญ					ปานกลาง		
สิงห์					ปานกลาง		
หนองเป็ด					ปานกลาง		
หนองคู					ปานกลาง		
หนองหิน					ปานกลาง		

ลำดับ	จังหวัด	อำเภอ	ตำบล	ความเหมาะสม	
				มาก	ปานกลาง
		เลิงนกทา	โคกสำราญ		ปานกลาง
			กุดเชียงหมี		ปานกลาง
			กุดแห่		ปานกลาง
			บุงค้ำ		ปานกลาง
			ศรีแก้ว		ปานกลาง
			สร้างมิ่ง		ปานกลาง
			สวาท		ปานกลาง
			สามแยก		ปานกลาง
			สามัคคี		ปานกลาง
			ห้องแซง		ปานกลาง
		ไทยเจริญ	ไทยเจริญ		ปานกลาง
			คำเตย		ปานกลาง
			คำไผ่		ปานกลาง
			น้ำคำ		ปานกลาง
			สัมผ่อ		ปานกลาง
		กุดชุม	โนนเปือย		ปานกลาง
			โพนงาม		ปานกลาง
			กำแมด		ปานกลาง
			กุดชุม		ปานกลาง
			คำน้ำสร้าง		ปานกลาง
			นาโสี		ปานกลาง
			หนองแหน		ปานกลาง
			หนองหมี		ปานกลาง
			ห้วยแก้ง		ปานกลาง
		ค้อวัง	กุดน้ำใส		ปานกลาง
			ค้อวัง		ปานกลาง
			น้ำอ้อม		ปานกลาง
			ฟ้าห่วน		ปานกลาง
		คำเขื่อนแก้ว	เหล่าไฮ		ปานกลาง
			แคนน้อย		ปานกลาง
			โพนทัน		ปานกลาง
			กุดกุง		ปานกลาง
			กู่จาน		ปานกลาง
			ดงเจริญ		ปานกลาง
			ดงแคนใหญ่		ปานกลาง

ลำดับ	จังหวัด	อำเภอ	ตำบล	ความเหมาะสม			
				มาก	ปานกลาง		
			ทุ่งมน		ปานกลาง		
			นาแก		ปานกลาง		
			นาคำ		ปานกลาง		
			ย่อ		ปานกลาง		
			ลุมพุก		ปานกลาง		
			สงเปือย		ปานกลาง		
		ทรายมูล	ไผ่		ปานกลาง		
			ดงมะไฟ		ปานกลาง		
			คูลาด		ปานกลาง		
			ทรายมูล		ปานกลาง		
			นาเวียง		ปานกลาง		
		ป่าดู้ว	โคกนาโก		ปานกลาง		
			โพธิ์ไทร		ปานกลาง		
			กระจาย		ปานกลาง		
			ศรีฐาน		ปานกลาง		
		มหาชนะชัย	โนนทราย		ปานกลาง		
			คูเมือง		ปานกลาง		
			บากเรือ		ปานกลาง		
			บึงแก		ปานกลาง		
			ฝือฮี		ปานกลาง		
			พระเสาร์		ปานกลาง		
			ฟ้าหยาด		ปานกลาง		
			ม่วง		ปานกลาง		
			สงยาง		ปานกลาง		
			หัวเมือง		ปานกลาง		
		23	ศรีสะเกษ	22	206	1	205
			ศรีสะเกษ	เบญจลักษ์	เสี้ยว		ปานกลาง
					ท่าคล้อ		ปานกลาง
					หนองงูเห่ล้อม		ปานกลาง
					หนองหว่า		ปานกลาง
					หนองฮาง		ปานกลาง
				เมืองจันทร์	เมืองจันทร์		ปานกลาง
					ตาโกน		ปานกลาง
หนองใหญ่					ปานกลาง		
เมืองศรีสะเกษ	เมืองเหนือ				ปานกลาง		

ลำดับ	จังหวัด	อำเภอ	ตำบล	ความเหมาะสม		
				มาก	ปานกลาง	
			เมืองใต้		ปานกลาง	
			โพธิ์		ปานกลาง	
			โพนเขวา		ปานกลาง	
			โพนข่า		ปานกลาง	
			โพนค้อ		ปานกลาง	
			คูซอด		ปานกลาง	
			จาน		ปานกลาง	
			ชำ		ปานกลาง	
			ตะดอบ		ปานกลาง	
			ทุ่ม		ปานกลาง	
			น้ำคำ		ปานกลาง	
			หญ้าปล้อง		ปานกลาง	
			หนองแก้ว		ปานกลาง	
			หนองไผ่		ปานกลาง	
			หนองไฮ		ปานกลาง	
			หนองครก		ปานกลาง	
			หมากเขียบ		ปานกลาง	
			โนนคูณ	เหล่ากวาง		ปานกลาง
				โนนค้อ		ปานกลาง
		โพธิ์			ปานกลาง	
		บก			ปานกลาง	
		หนองกุง			ปานกลาง	
		โพธิ์ศรีสุวรรณ	เสียว		ปานกลาง	
			โดด		ปานกลาง	
			ผือใหญ่		ปานกลาง	
			หนองม้า		ปานกลาง	
			อีเซ		ปานกลาง	
		ไพรบึง	โนนปูน		ปานกลาง	
			ไพรบึง		ปานกลาง	
			ดินแดง		ปานกลาง	
			ปราสาทเยอ		ปานกลาง	
			สำโรงปล้น		ปานกลาง	
			สุขสวัสดิ์		ปานกลาง	
		กันทรลักษ์	เมือง		ปานกลาง	
			เวียงเหนือ		ปานกลาง	

ลำดับ	จังหวัด	อำเภอ	ตำบล	ความเหมาะสม	
				มาก	ปานกลาง
			เสาธงชัย		ปานกลาง
			โนนสำราญ		ปานกลาง
			กระแซง		ปานกลาง
			กุดเสลา		ปานกลาง
			ขนุน		ปานกลาง
			จานใหญ่		ปานกลาง
			ชำ		ปานกลาง
			ตระกาจ		ปานกลาง
			ทุ่งใหญ่		ปานกลาง
			น้ำอ้อม		ปานกลาง
			บึงมะลู		ปานกลาง
			ภูเงิน		ปานกลาง
			ภูผาหมอก		ปานกลาง
			รุ่ง		ปานกลาง
			ละลาย		ปานกลาง
			สวนกล้วย		ปานกลาง
			สังเม็ก		ปานกลาง
			หนองหญ้าลาด		ปานกลาง
		กันทรารมย์	เมืองน้อย		ปานกลาง
			โนนสัง		ปานกลาง
			คำเนียม	มาก	
			จาน		ปานกลาง
			คู		ปานกลาง
			ดุน		ปานกลาง
			ทาม		ปานกลาง
			บัวน้อย		ปานกลาง
			ผักแพว		ปานกลาง
			ยาง		ปานกลาง
			ละทาย		ปานกลาง
			หนองแก้ว		ปานกลาง
			หนองวาง		ปานกลาง
			หนองบัว		ปานกลาง
			หนองหัวช้าง		ปานกลาง
			อีปาด		ปานกลาง
		ชูชัน	โคกเพชร		ปานกลาง

ลำดับ	จังหวัด	อำเภอ	ตำบล	ความเหมาะสม	
				มาก	ปานกลาง
			โสน		ปานกลาง
			ใจดี		ปานกลาง
			กฤษณา		ปานกลาง
			กันทรารมย์		ปานกลาง
			จะกง		ปานกลาง
			ดองกำเเม็ด		ปานกลาง
			ตะเคียน		ปานกลาง
			ตาอุด		ปานกลาง
			นิคมพัฒนา		ปานกลาง
			ปราสาท		ปานกลาง
			ปรือใหญ่		ปานกลาง
			ลมศักดิ์		ปานกลาง
			ศรีตระกูล		ปานกลาง
			ศรีสะอาด		ปานกลาง
			สะเดาใหญ่		ปานกลาง
			สำโรงตาเจ็น		ปานกลาง
			หนองฉลอง		ปานกลาง
			ห้วยเหนือ		ปานกลาง
			ห้วยใต้		ปานกลาง
			ห้วยสำราญ		ปานกลาง
			หัวเสือ		ปานกลาง
		ขุนหาญ	โนนสูง		ปานกลาง
			โพธิ์กระสังข์		ปานกลาง
			โพธิ์วงค์		ปานกลาง
			ไพร		ปานกลาง
			กระหวั่น		ปานกลาง
			กันทรอม		ปานกลาง
			ขุนหาญ		ปานกลาง
			บักดอง		ปานกลาง
			พราน		ปานกลาง
			ภูฝ้าย		ปานกลาง
			ลี		ปานกลาง
			ห้วยจันทร์		ปานกลาง
		น้ำเกลี้ยง	เขิน		ปานกลาง
			คูบ		ปานกลาง

ลำดับ	จังหวัด	อำเภอ	ตำบล	ความเหมาะสม	
				มาก	ปานกลาง
			ตองปิด		ปานกลาง
			น้ำเกลือ		ปานกลาง
			รุ่งระวี		ปานกลาง
			ละเอาะ		ปานกลาง
		บึงบุรพ์	เป่าะ		ปานกลาง
			บึงบุรพ์		ปานกลาง
		ปรางค์กู๋	โพธิ์ศรี		ปานกลาง
			กู๋		ปานกลาง
			คู๋		ปานกลาง
			ตุม		ปานกลาง
			พิมาย		ปานกลาง
			พิมายเหนือ		ปานกลาง
			สมอ		ปานกลาง
			สวาย		ปานกลาง
			สำโรงปราสาท		ปานกลาง
			หนองเชียงทูน		ปานกลาง
			พยุห์	โนนเพ็ก	
		ตำแย			ปานกลาง
		พยุห์			ปานกลาง
		พรหมสวัสดิ์			ปานกลาง
		หนองค้ำ			ปานกลาง
		ภูสิงห์	โคกตาล		ปานกลาง
			ไพรพัฒนา		ปานกลาง
			ดงรัก		ปานกลาง
			ตะเคียนราม		ปานกลาง
			ละลม		ปานกลาง
			ห้วยตามอญ		ปานกลาง
			ห้วยตึกชู		ปานกลาง
		ยางชุมน้อย	โนนคูณ		ปานกลาง
			กุดเมืองฮาม		ปานกลาง
			คอนกาม		ปานกลาง
			บึงบอน		ปานกลาง
			ยางชุมใหญ่		ปานกลาง
			ยางชุมน้อย		ปานกลาง
			ลันฟ้า		ปานกลาง

ลำดับ	จังหวัด	อำเภอ	ตำบล	ความเหมาะสม	
				มาก	ปานกลาง
		ราชสีไศล	เมืองแคน		ปานกลาง
			เมืองคง		ปานกลาง
			ไผ่		ปานกลาง
			จิกสังข์ทอง		ปานกลาง
			ด่าน		ปานกลาง
			คู		ปานกลาง
			บัวหุ้ง		ปานกลาง
			ส้มป่อย		ปานกลาง
			สร้างปี		ปานกลาง
			หนองแค		ปานกลาง
			หนองหมี่		ปานกลาง
			หนองอึ้ง		ปานกลาง
			ห้วยคำ		ปานกลาง
		วังหิน	โพนยาง		ปานกลาง
			ดวนใหญ่		ปานกลาง
			ทุ่งสว่าง		ปานกลาง
			ธาตุ		ปานกลาง
			บ่อแก้ว		ปานกลาง
			บุสูง		ปานกลาง
			วังหิน		ปานกลาง
			ศรีสำราญ		ปานกลาง
		ศรีรัตนะ	เสื่องข้าว		ปานกลาง
			ตุม		ปานกลาง
			พิงพวย		ปานกลาง
			ศรีแก้ว		ปานกลาง
			ศรีโนนงาม		ปานกลาง
			สระเขาวัว		ปานกลาง
			สะพุง		ปานกลาง
		ศิลาลาด	โจดม่วง		ปานกลาง
			กุง		ปานกลาง
			คลีกลิ้ง		ปานกลาง
			หนองบัวดง		ปานกลาง
		ห้วยทับทัน	เมืองหลวง		ปานกลาง
			กล้วยแก้ว		ปานกลาง
			จานแสนไชย		ปานกลาง

ลำดับ	จังหวัด	อำเภอ	ตำบล	ความเหมาะสม	
				มาก	ปานกลาง
			ปราสาท		ปานกลาง
			ผักไหม		ปานกลาง
			ห้วยทับทัน		ปานกลาง
		อุทุมพรพิสัย	แซ้		ปานกลาง
			แฆม		ปานกลาง
			แต่้		ปานกลาง
			โคกจาน		ปานกลาง
			โคกหล้าม		ปานกลาง
			โพธิ์ชัย		ปานกลาง
			ก้านเหลือง		ปานกลาง
			กำแพง		ปานกลาง
			ชะยุ่ง		ปานกลาง
			ตาเกษ		ปานกลาง
			ทุ่งไชย		ปานกลาง
			ปะอาว		ปานกลาง
			รังแร้ง		ปานกลาง
			สระกำแพงใหญ่		ปานกลาง
			สำโรง		ปานกลาง
			หนองไฮ		ปานกลาง
			หนองห้าง		ปานกลาง
			หัวช้าง		ปานกลาง
อี่หล้า		ปานกลาง			
24	สุรินทร์	17	159	0	159
	สุรินทร์	เขวาสินรินทร์	เขวาสินรินทร์		ปานกลาง
			ตากูก		ปานกลาง
			บ้านแร่		ปานกลาง
			บึง		ปานกลาง
			ปราสาททอง		ปานกลาง
		เมืองสุรินทร์	เฉนียง		ปานกลาง
			เทนมีย์		ปานกลาง
			เพี้ยราม		ปานกลาง
			เมืองที		ปานกลาง
			แกใหญ่		ปานกลาง
			แสลงพันธ์		ปานกลาง
			ในเมือง		ปานกลาง

ลำดับ	จังหวัด	อำเภอ	ตำบล	ความเหมาะสม	
				มาก	ปานกลาง
			กาเกาะ		ปานกลาง
			คอโค		ปานกลาง
			ตระแสง		ปานกลาง
			ตั้งใจ		ปานกลาง
			ตาอ็อง		ปานกลาง
			ท่าสว่าง		ปานกลาง
			นอกเมือง		ปานกลาง
			นาดี		ปานกลาง
			นาบัว		ปานกลาง
			บุฤาษี		ปานกลาง
			ราม		ปานกลาง
			สลักไถ่		ปานกลาง
			สวาย		ปานกลาง
			สำโรง		ปานกลาง
			โนนนารายณ์	โนน	
		คำผง			ปานกลาง
		ระเวียง			ปานกลาง
		หนองเทพ			ปานกลาง
		หนองหลวง			ปานกลาง
		กาบเชิง	นางมุด		ปานกลาง
			โคกตะเคียน		ปานกลาง
			กาบเชิง		ปานกลาง
			คูตัน		ปานกลาง
			ด่าน		ปานกลาง
			ตะเคียน		ปานกลาง
		จอมพระ	เป็นสุข		ปานกลาง
			เมืองสิง		ปานกลาง
			กระหาด		ปานกลาง
			จอมพระ		ปานกลาง
			ชุมแสง		ปานกลาง
			บ้านฝื่อ		ปานกลาง
			บุแกรง		ปานกลาง
			ลุ่มระวี		ปานกลาง
			หนองสนธิ		ปานกลาง
		ชุมพลบุรี	เมืองบัว		ปานกลาง

ลำดับ	จังหวัด	อำเภอ	ตำบล	ความเหมาะสม	
				มาก	ปานกลาง
			ไพรัช		ปานกลาง
			กระเบื้อง		ปานกลาง
			ชุมพลบุรี		ปานกลาง
			นาหนองไผ่		ปานกลาง
			ยะวี		ปานกลาง
			ศรีณรงค์		ปานกลาง
			สระซุด		ปานกลาง
			หนองเรือ		ปานกลาง
		ท่าตูม	เมืองแก		ปานกลาง
			โพนครก		ปานกลาง
			กระโพ		ปานกลาง
			ท่าตูม		ปานกลาง
			ทุ่งกุลา		ปานกลาง
			บะ		ปานกลาง
			บัวโคก		ปานกลาง
			พรมเทพ		ปานกลาง
			หนองเมธี		ปานกลาง
			หนองบัว		ปานกลาง
		บัวเชด	จรัส		ปานกลาง
			ตาวิ้ง		ปานกลาง
			บัวเชด		ปานกลาง
			สะเดา		ปานกลาง
			สำเภาสูง		ปานกลาง
			อาโพน		ปานกลาง
		ปราสาท	เชื้อเพลิง		ปานกลาง
			โคกยาง		ปานกลาง
			โคกสะอาด		ปานกลาง
			โชคนาสาม		ปานกลาง
			ไพล		ปานกลาง
			ก้งแอน		ปานกลาง
			ก้นตวงระมวล		ปานกลาง
			ตาเบา		ปานกลาง
			ตานี		ปานกลาง
			ทมอ		ปานกลาง
			ทุ่งมน		ปานกลาง

ลำดับ	จังหวัด	อำเภอ	ตำบล	ความเหมาะสม	
				มาก	ปานกลาง
			บ้านไทร		ปานกลาง
			บ้านพลวง		ปานกลาง
			ประทีปบุ		ปานกลาง
			ปราสาทหนอง		ปานกลาง
			ปรี้อ		ปานกลาง
			สมุด		ปานกลาง
			หนองใหญ่		ปานกลาง
		พนมดงรัก	โคกกกลาง		ปานกลาง
			จีกแตก		ปานกลาง
			ตาเมียง		ปานกลาง
			บักได		ปานกลาง
		รัตนบุรี	เบิด		ปานกลาง
			แก		ปานกลาง
			ไผ่		ปานกลาง
			กุดขาคีม		ปานกลาง
			ดอนแรด		ปานกลาง
			ทับใหญ่		ปานกลาง
			ธาตุ		ปานกลาง
			น้ำเขียว		ปานกลาง
			ยางสว่าง		ปานกลาง
			รัตนบุรี		ปานกลาง
			หนองบัวทอง		ปานกลาง
			หนองบัวบาน		ปานกลาง
		ลำดวน	โชคเหนือ		ปานกลาง
			ตระเปียงเตี้ย		ปานกลาง
			ตรำดม		ปานกลาง
			ลำดวน		ปานกลาง
			อุโลก		ปานกลาง
		ศรีณรงค์	แจนแวน		ปานกลาง
			ณรงค์		ปานกลาง
			ตรวจ		ปานกลาง
			ศรีสุข		ปานกลาง
			หนองแวง		ปานกลาง
		ศีขรภูมิ	แตล		ปานกลาง
			กุดหวาย		ปานกลาง

ลำดับ	จังหวัด	อำเภอ	ตำบล	ความเหมาะสม	
				มาก	ปานกลาง
			ขวาวใหญ่		ปานกลาง
			คาละแมะ		ปานกลาง
			जारพัต		ปานกลาง
			ช่างปี		ปานกลาง
			ตรมไพร		ปานกลาง
			ตริ้ม		ปานกลาง
			นารุ่ง		ปานกลาง
			ผักไหม		ปานกลาง
			ยาง		ปานกลาง
			ระแงง		ปานกลาง
			หนองเหล็ก		ปานกลาง
			หนองขวาว		ปานกลาง
			หนองบัว		ปานกลาง
			สนม	แคน	
		โพนโก			ปานกลาง
		นนวน			ปานกลาง
		สนม			ปานกลาง
		หนองระซัง			ปานกลาง
		หนองฮียอ			ปานกลาง
		ห้วยจั่ว			ปานกลาง
		สังขะ	เทพรักษา		ปานกลาง
			กระเทียม		ปานกลาง
			ขอนแก่น		ปานกลาง
			ดม		ปานกลาง
			ตาคง		ปานกลาง
			ตาดูม		ปานกลาง
			ทับทัน		ปานกลาง
			บ้านจารย์		ปานกลาง
			บ้านซบ		ปานกลาง
			พระแก้ว		ปานกลาง
			สะกาด		ปานกลาง
			สังขะ		ปานกลาง
		สำโรงทาบ	เกาะแก้ว		ปานกลาง
			เสม็จ		ปานกลาง
			กระออม		ปานกลาง

ลำดับ	จังหวัด	อำเภอ	ตำบล	ความเหมาะสม	
				มาก	ปานกลาง
			ประดู่		ปานกลาง
			ศรีสุข		ปานกลาง
			สะโน		ปานกลาง
			สำโรงทาบ		ปานกลาง
			หนองไผ่ล้อม		ปานกลาง
			หนองฮะ		ปานกลาง
			หมื่นศรี		ปานกลาง
25	อำนาจเจริญ	7	56	7	49
	อำนาจเจริญ	เมืองอำนาจเจริญ	เหล่าพรวน		ปานกลาง
			โนนโพธิ์		ปานกลาง
			โนนหนามแท่ง		ปานกลาง
			ไก่อำ		ปานกลาง
			กุดปลาตุก		ปานกลาง
			คึมใหญ่		ปานกลาง
			ดอนเมย		ปานกลาง
			นาแต่		ปานกลาง
			นาจิก		ปานกลาง
			นาฝื่อ		ปานกลาง
			นายม		ปานกลาง
			นาวัง		ปานกลาง
			นาหมอม้า		ปานกลาง
			น้ำปลีก		ปานกลาง
			บุง		ปานกลาง
			ปลาข้าว		ปานกลาง
			สร้างนงทา		ปานกลาง
			หนองมะแซว		ปานกลาง
			ห้วยไร่		ปานกลาง
		เสนางคณิศม	เสนางคณิศม		ปานกลาง
			โพนทอง		ปานกลาง
			ไร่สีสุก		ปานกลาง
			นาเวียง		ปานกลาง
			หนองไฮ		ปานกลาง
			หนองสามสี		ปานกลาง
		ชานุมาน	โคกก่ง		ปานกลาง
			โคกสาร		ปานกลาง

ลำดับ	จังหวัด	อำเภอ	ตำบล	ความเหมาะสม			
				มาก	ปานกลาง		
			คำเขื่อนแก้ว		ปานกลาง		
			ชานุมาน		ปานกลาง		
			ปากอ้อ		ปานกลาง		
		ปทุมราช	โนนงาม	มาก			
			คำโพน	มาก			
			นาป่าแซง	มาก			
			นาหว้า	มาก			
			ลือ	มาก			
			หนองข่า	มาก			
			ห้วย	มาก			
		พนา	ไม้กลอน		ปานกลาง		
			จานลาน		ปานกลาง		
			พนา		ปานกลาง		
			พระเหลา		ปานกลาง		
		ลืออำนาจ	เปือย		ปานกลาง		
			แมด		ปานกลาง		
			โคกกลาง		ปานกลาง		
			ไร่สี		ปานกลาง		
			ดงบัง		ปานกลาง		
			ดงมะยาง		ปานกลาง		
			อำนาจ		ปานกลาง		
		หัวตะพาน	เค็งใหญ่		ปานกลาง		
			โพนเมืองน้อย		ปานกลาง		
			คำพระ		ปานกลาง		
			จิกตู		ปานกลาง		
			รัตนวารี		ปานกลาง		
			สร้างถ่อน้อย		ปานกลาง		
			หนองแก้ว		ปานกลาง		
			หัวตะพาน		ปานกลาง		
		26	อุบลราชธานี	25	216	68	148
			อุบลราชธานี	เขมราฐ	เขมราฐ		ปานกลาง
เจียด					ปานกลาง		
แก้งเหนือ					ปานกลาง		
ขามป้อม					ปานกลาง		
นาแวง					ปานกลาง		

ลำดับ	จังหวัด	อำเภอ	ตำบล	ความเหมาะสม	
				มาก	ปานกลาง
			หนองนกทา		ปานกลาง
			หนองผือ		ปานกลาง
			หนองสิม		ปานกลาง
			หัวนา		ปานกลาง
		เชียงใน	เชียงใน	มาก	
			แดงหม้อ		ปานกลาง
			โนนรัง	มาก	
			กลางใหญ่		ปานกลาง
			ก่อเอ้	มาก	
			ค้อทอง		ปานกลาง
			ชีทวน		ปานกลาง
			ท่าไทร		ปานกลาง
			ธาตุน้อย		ปานกลาง
			นาคำใหญ่	มาก	
			บ้านไทย	มาก	
			บ้านกอก	มาก	
			ยางซิ่นก	มาก	
			ศรีสุข	มาก	
			สร้างถ่อ	มาก	
			สหธาตุ	มาก	
			หนองเหล่า	มาก	
			หัวดอน	มาก	
			เดชอุดม	เมืองเดช	
		แก้ง			ปานกลาง
		โนนสมบูรณ์			ปานกลาง
		โพนงาม			ปานกลาง
		กลาง			ปานกลาง
		กุดประทาย			ปานกลาง
		คำครั่ง			ปานกลาง
		ตบहु			ปานกลาง
		ท่าโพธิ์ศรี			ปานกลาง
		ทุ่งเทิง			ปานกลาง
		นาเจริญ			ปานกลาง
นากระแซง		ปานกลาง			
นาสว่าง		ปานกลาง			

ลำดับ	จังหวัด	อำเภอ	ตำบล	ความเหมาะสม	
				มาก	ปานกลาง
			บ่วงม		ปานกลาง
			ป่าโมง		ปานกลาง
			สมสะอาด		ปานกลาง
		เมืองอุบลราชธานี	แจระแม		ปานกลาง
			ไธ้อย		ปานกลาง
			กระโสบ		ปานกลาง
			กุดลาด		ปานกลาง
			ขามใหญ่		ปานกลาง
			ขี้เหล็ก		ปานกลาง
			ปทุม		ปานกลาง
			ปะอาว		ปานกลาง
			หนองขอน		ปานกลาง
			หนองบ่อ		ปานกลาง
			หัวเรือ		ปานกลาง
			เหล่าเสือโก้ก	เหล่าเสือโก้ก	
		แพงใหญ่			ปานกลาง
		โพนเมือง			ปานกลาง
		หนองบก			ปานกลาง
		โขงเจียม	โขงเจียม		ปานกลาง
			นาโพธิ์กลาง		ปานกลาง
			หนองแสงใหญ่	มาก	
			ห้วยไผ่		ปานกลาง
			ห้วยยาง		ปานกลาง
		โพธิ์ไทร	เหล่างาม		ปานกลาง
			โพธิ์ไทร		ปานกลาง
			ม่วงใหญ่		ปานกลาง
			สองคอน		ปานกลาง
			สารภี		ปานกลาง
			สำโรง		ปานกลาง
		กุดข้าวปุ้น	แก่งเค็ง	มาก	
			โนนสว่าง	มาก	
			กาบิน	มาก	
			ข้าวปุ้น	มาก	
หนองทันน้ำ	มาก				
ดอนมดแดง	เหล่าแดง		ปานกลาง		

ลำดับ	จังหวัด	อำเภอ	ตำบล	ความเหมาะสม		
				มาก	ปานกลาง	
			คำไฮใหญ่		ปานกลาง	
			ดอนมดแดง		ปานกลาง	
			ท่าเมือง		ปานกลาง	
		ตระการพืชผล	เกษม	มาก		
			เซเป็ด		ปานกลาง	
			เป้า	มาก		
			โคกจาน	มาก		
			โนนกง	มาก		
			ไหล่ทุ่ง		ปานกลาง	
			กระเดียน	มาก		
			กุดยาลวน	มาก		
			กุดกร	มาก		
			ขามเปี้ย		ปานกลาง	
			ขุหลุ	มาก		
			คอนสาย	มาก		
			คำเจริญ	มาก		
			ตระการ	มาก		
			ตากแดด	มาก		
			ถ้ำแซ้	มาก		
			ท่าหลวง	มาก		
			นาพิน	มาก		
			นาสะไม	มาก		
			บ้านแดง	มาก		
			สะพือ	มาก		
			หนองเต่า		ปานกลาง	
			ห้วยฝ้ายพัฒนา		ปานกลาง	
			ตาลสุ่ม	คำหว้า		ปานกลาง
				จิกเทิง		ปานกลาง
				ตาลสุ่ม		ปานกลาง
		นาคาย			ปานกลาง	
		สำโรง			ปานกลาง	
		หนองกง			ปานกลาง	
		ทุ่งศรีอุดม	โคกชำแระ		ปานกลาง	
			กุดเรือ		ปานกลาง	
			นาเกษม		ปานกลาง	

ลำดับ	จังหวัด	อำเภอ	ตำบล	ความเหมาะสม	
				มาก	ปานกลาง
			นาหอม		ปานกลาง
			หนองอ้อม		ปานกลาง
		นาเยี้ย	นาเยี้ย	มาก	
			นาเรือ่ง	มาก	
			นาดี	มาก	
		นาจะหลวย	โนนสมบูรณ์	มาก	
			โนนสวรรค์		ปานกลาง
			โสกแสง	มาก	
			นาจะหลวย		ปานกลาง
			บ้านตุม	มาก	
			พรสวรรค์		ปานกลาง
		นาตาล	กองโพน		ปานกลาง
			นาตาล		ปานกลาง
			พะลาน		ปานกลาง
			พังเคน		ปานกลาง
		น้ำขุ่น	โคกสะอาด		ปานกลาง
			ไพบูลย์		ปานกลาง
			ขี้เหล็ก		ปานกลาง
			ตาเกา		ปานกลาง
		น้ำยี่น	เก่าขาม		ปานกลาง
			โพง		ปานกลาง
			โดมประดิษฐ์		ปานกลาง
			บุเปือย		ปานกลาง
			ยาง		ปานกลาง
			ยางใหญ่		ปานกลาง
		บุญศรีภิก	โนนค้อ		ปานกลาง
			โพนงาม		ปานกลาง
			คอแลน		ปานกลาง
			นาโพธิ์		ปานกลาง
			บัวงาม		ปานกลาง
			บ้านแมด		ปานกลาง
			หนองสะโน		ปานกลาง
			ห้วยข่า		ปานกลาง
		พิบูลมังสาหาร	โนนกลาง		ปานกลาง
			โนนกาหลง		ปานกลาง

ลำดับ	จังหวัด	อำเภอ	ตำบล	ความเหมาะสม	
				มาก	ปานกลาง
			โพธิ์ไทร		ปานกลาง
			โพธิ์ศรี		ปานกลาง
			ไรใต้		ปานกลาง
			กุดขมภู		ปานกลาง
			ดอนจิก		ปานกลาง
			ทรายมูล		ปานกลาง
			นาโพธิ์		ปานกลาง
			บ้านแหม		ปานกลาง
			พิบูล		ปานกลาง
			ระเว		ปานกลาง
			หนองบัวฮี		ปานกลาง
			อ่างศิลา		ปานกลาง
			ม่วงสามสิบ	เตย	
		เหล่าบก			ปานกลาง
		โพนแพง			ปานกลาง
		ไผ่ใหญ่			ปานกลาง
		ดุมใหญ่			ปานกลาง
		นาเลิง			ปานกลาง
		ม่วงสามสิบ			ปานกลาง
		ยางโยภาพ			ปานกลาง
		ยางสักกระโพหลุ่ม			ปานกลาง
		หนองเมือง			ปานกลาง
		หนองเหล่า			ปานกลาง
		หนองไข่นก			ปานกลาง
		หนองช้างใหญ่			ปานกลาง
		หนองฮาง		ปานกลาง	
		วารินชำราบ	เมืองศรีโค	มาก	
			แสนสุข		ปานกลาง
			โนนโพนน		ปานกลาง
			โนนผึ้ง		ปานกลาง
			โพธิ์ใหญ่		ปานกลาง
			คำขวาง	มาก	
			ค้ำน้ำแซบ		ปานกลาง
			คูเมือง	มาก	
			ท่าลาด		ปานกลาง

ลำดับ	จังหวัด	อำเภอ	ตำบล	ความเหมาะสม	
				มาก	ปานกลาง
			ธาตุ	มาก	
			บุงไหม		ปานกลาง
			บุงหวาย		ปานกลาง
			สระสมิง		ปานกลาง
			หนองกินเพล		ปานกลาง
			ห้วยชะยูง		ปานกลาง
		ศรีเมืองใหม่	เอือดใหญ่	มาก	
			แก้งกอก	มาก	
			คำไหล	มาก	
			ดอนใหญ่	มาก	
			ตะป่าย	มาก	
			นาเลน	มาก	
			นาคำ	มาก	
			ลาดควาย	มาก	
			วาริน	มาก	
			สงยาง	มาก	
			หนามแท่ง	มาก	
			สว่างวีระวงศ์	แก้งโคม	
		ท่าช้าง			ปานกลาง
		บุงมะแลง			ปานกลาง
		สว่าง			ปานกลาง
		สำโรง	โคกก่อง	มาก	
			โคกสว่าง	มาก	
			โนนกลาง	มาก	
			โนนกาเส้น	มาก	
			ขามป้อม	มาก	
			ค้อน้อย	มาก	
			บอน	มาก	
			สำโรง	มาก	
			หนองไฮ	มาก	
		สิรินธร	โนนก่อ		ปานกลาง
			คันไร่	มาก	
			คำเขื่อนแก้ว		ปานกลาง
			ช่องเม็ก		ปานกลาง
			นิคมลำโดมน้อย	มาก	

ลำดับ	จังหวัด	อำเภอ	ตำบล	ความเหมาะสม	
				มาก	ปานกลาง
			ฝางคำ		ปานกลาง
27	เลย	14	90	28	62
	เลย	เชียงคาน	เขาแก้ว		ปานกลาง
			เชียงคาน		ปานกลาง
			จอมศรี		ปานกลาง
			ธาตุ		ปานกลาง
			นาซ่าว		ปานกลาง
			บุสม		ปานกลาง
			ปากทม		ปานกลาง
			หาดทรายขาว		ปานกลาง
		เมืองเลย	เมืองเลย		ปานกลาง
			เสี้ยว		ปานกลาง
			กกตู		ปานกลาง
			กกทอง		ปานกลาง
			กุดป่อง		ปานกลาง
			ชัยพฤกษ์		ปานกลาง
			นาแหม		ปานกลาง
			นาโป่ง		ปานกลาง
			นาดินดำ		ปานกลาง
			นาอ้อ		ปานกลาง
			นาอาน		ปานกลาง
			น้ำสวย		ปานกลาง
			น้ำหมาน		ปานกลาง
			ศรีสองรัก		ปานกลาง
		เอราวัณ	เอราวัณ		ปานกลาง
			ทรัพย์ไพวัลย์		ปานกลาง
			ผาสามยอด		ปานกลาง
			ผาอินทร์แปลง		ปานกลาง
		ด่านซ้าย	โคกงาม	มาก	
			โป่ง	มาก	
			โพนสูง	มาก	
			กกสะทอน	มาก	
			ด่านซ้าย	มาก	
			นาดี	มาก	
			นาหอ	มาก	

ลำดับ	จังหวัด	อำเภอ	ตำบล	ความเหมาะสม	
				มาก	ปานกลาง
			ปากหมั่น	มาก	
			วังยาว	มาก	
			อิปุ่ม	มาก	
		ท่าลี่	โคกใหญ่	มาก	
			ท่าลี่	มาก	
			น้ำแคม	มาก	
			น้ำทูน	มาก	
			หนองฝื่อ		ปานกลาง
			อาฮี		ปานกลาง
		นาแห้ว	เหล่ากอหก		ปานกลาง
			แสงภา		ปานกลาง
			นาแห้ว	มาก	
			นาพึง		ปานกลาง
			นามาลา	มาก	
		นาด้าง	ท่าสวรรค์		ปานกลาง
			ท่าสะอาด		ปานกลาง
			นาด้าง		ปานกลาง
			นาดอกคำ		ปานกลาง
		ปากชม	เชียงกลม	มาก	
			ชมเจริญ		ปานกลาง
			ปากชม	มาก	
			ห้วยบ่อซืน		ปานกลาง
			ห้วยพิชัย	มาก	
			หาดคัมภีร์		ปานกลาง
		ผาขาว	โนนบ่อแดง		ปานกลาง
			โนนป่าซาง		ปานกลาง
			ท่าช้างคล่อง		ปานกลาง
			บ้านเพิ่ม		ปานกลาง
			ผาขาว		ปานกลาง
		ภูเรือ	ท่าศาลา		ปานกลาง
			ปลาบ่า		ปานกลาง
			ร่องจิก		ปานกลาง
			ลาดค่าง		ปานกลาง
			सानตม		ปานกลาง
			หนองบัว		ปานกลาง

ลำดับ	จังหวัด	อำเภอ	ตำบล	ความเหมาะสม	
				มาก	ปานกลาง
		ภูกระดึง	ผานกเค้า		ปานกลาง
			ภูกระดึง		ปานกลาง
			ศรีฐาน		ปานกลาง
			ห้วยส้ม		ปานกลาง
		ภูหลวง	เลยวังไสย์		ปานกลาง
			แก่งศรีภูมิ		ปานกลาง
			ภูหอ		ปานกลาง
			หนองคัน		ปานกลาง
			ห้วยสีเสียด		ปานกลาง
		วังสะพุง	เขาหลวง	มาก	
			โคกขมื่น		ปานกลาง
			ทรายขาว	มาก	
			ปากปวน	มาก	
			ผาน้อย	มาก	
			ผาบึง	มาก	
			วังสะพุง	มาก	
			ศรีสงคราม	มาก	
			หนองจี่ว	มาก	
			หนองหญ้าปล้อง	มาก	
		หนองหิน	ตาดข่า		ปานกลาง
			ปวนพุ		ปานกลาง
หนองหิน			ปานกลาง		
28	กาฬสินธุ์	18	128	0	128
	กาฬสินธุ์	เขาวง	กุดปลาข้าว		ปานกลาง
			กุดสิมคุ้มใหม่		ปานกลาง
			คุ้มเก่า		ปานกลาง
			สงเปือย		ปานกลาง
			สระพังทอง		ปานกลาง
			หนองผือ		ปานกลาง
		เมืองกาฬสินธุ์	เชียงเครือ		ปานกลาง
			เหนือ		ปานกลาง
			โพนทอง		ปานกลาง
			ไผ่		ปานกลาง
			กลางหมื่น		ปานกลาง
			กาฬสินธุ์		ปานกลาง

ลำดับ	จังหวัด	อำเภอ	ตำบล	ความเหมาะสม	
				มาก	ปานกลาง
			ขมิ้น		ปานกลาง
			นาจารย์		ปานกลาง
			บึงวิชัย		ปานกลาง
			ภูดิน		ปานกลาง
			ภูป้อ		ปานกลาง
			ลำคลอง		ปานกลาง
			ลำปาว		ปานกลาง
			ลำพาน		ปานกลาง
			หนองกุง		ปานกลาง
			หลุบ		ปานกลาง
			ห้วยโพธิ์		ปานกลาง
			กมลาไสย	เจ้าท่า	
		โคกสมบูรณ			ปานกลาง
		โพนงาม			ปานกลาง
		กมลาไสย			ปานกลาง
		ดงลิง			ปานกลาง
		ชัยภูยา			ปานกลาง
		หนองแปน			ปานกลาง
		หลักเมือง			ปานกลาง
		กุฉินารายณ์	เหล่าใหญ่		ปานกลาง
			เหล่าไธงาม		ปานกลาง
			แจนแลน		ปานกลาง
			กุดค้ำ		ปานกลาง
			กุดหว้า		ปานกลาง
			จุมจัง		ปานกลาง
			นาโก		ปานกลาง
			นาขาม		ปานกลาง
			บัวขาว		ปานกลาง
			สมสะอาด		ปานกลาง
			สามขา		ปานกลาง
			หนองห้าง		ปานกลาง
		คำม่วง	เนินยาง		ปานกลาง
			โพน		ปานกลาง
			ดินจี่		ปานกลาง
			ทุ่งคลอง		ปานกลาง

ลำดับ	จังหวัด	อำเภอ	ตำบล	ความเหมาะสม	
				มาก	ปานกลาง
			นาทัน		ปานกลาง
			นาบอน		ปานกลาง
		ฆ้องชัย	เหล่ากลาง		ปานกลาง
			โคกสะอาด		ปานกลาง
			ฆ้องชัยพัฒนา		ปานกลาง
			ลำชี		ปานกลาง
		ดอนจาน	ดงพุง		ปานกลาง
			นาจำปา		ปานกลาง
			ม่วงนา		ปานกลาง
			สะอาดไชยศรี		ปานกลาง
		ท่าคันโท	กุงเก่า		ปานกลาง
			กุดจิก		ปานกลาง
			ดงสมบูรณ		ปานกลาง
			นาตาล		ปานกลาง
		นาคู	โนนนางาน		ปานกลาง
			นาคู		ปานกลาง
			บ่อแก้ว		ปานกลาง
			ภูแล่นช้าง		ปานกลาง
			สายนาวัง		ปานกลาง
		นามน	นามน		ปานกลาง
			ยอดแกง		ปานกลาง
			สงเปลือย		ปานกลาง
			หนองบัว		ปานกลาง
			หลักเหลี่ยม		ปานกลาง
		ยางตลาด	เขาพระนอน		ปานกลาง
			เวือ		ปานกลาง
			คลองขาม		ปานกลาง
			ดอนสมบูรณ		ปานกลาง
			นาดี		ปานกลาง
			บัวบาน		ปานกลาง
			ยางตลาด		ปานกลาง
			หนองตอกแป้น		ปานกลาง
			หนองอิแต่ม่า		ปานกลาง
			ห้วยจั่ว		ปานกลาง
			หัวนาคำ		ปานกลาง

ลำดับ	จังหวัด	อำเภอ	ตำบล	ความเหมาะสม	
				มาก	ปานกลาง
			อิตื้อ		ปานกลาง
			อุ่มเฒ่า		ปานกลาง
		ร่องคำ	เหล่าอ้อย		ปานกลาง
			ร่องคำ		ปานกลาง
			สามัคคี		ปานกลาง
		สมเด็จ	แขงบาดาล		ปานกลาง
			มหาไชย		ปานกลาง
			ลำห้วยหลัว		ปานกลาง
			ศรีสมเด็จ		ปานกลาง
			สมเด็จ		ปานกลาง
			หนองแวง		ปานกลาง
			หมูน่น		ปานกลาง
		สหัสขันธ์	โนนแหลมทอง		ปานกลาง
			โนนน้ำเกลี้ยง		ปานกลาง
			โนนบุรี		ปานกลาง
			โนนศิลา		ปานกลาง
			นามะเขือ		ปานกลาง
			นิคม		ปานกลาง
			ภูสิงห์		ปานกลาง
			สหัสขันธ์		ปานกลาง
		สามชัย	คำสร้างเที่ยง		ปานกลาง
			สำราญ		ปานกลาง
			สำราญใต้		ปานกลาง
			หนองช้าง		ปานกลาง
		หนองกุงศรี	เสาเล้า		ปานกลาง
			โคกเครือ		ปานกลาง
			ดงมูล		ปานกลาง
			ลำหนองแสน		ปานกลาง
			หนองใหญ่		ปานกลาง
			หนองกุงศรี		ปานกลาง
			หนองบัว		ปานกลาง
			หนองสรวง		ปานกลาง
			หนองหิน		ปานกลาง
		ห้วยเม็ก	โนนสะอาด		ปานกลาง
			กุดโดน		ปานกลาง

ลำดับ	จังหวัด	อำเภอ	ตำบล	ความเหมาะสม				
				มาก	ปานกลาง			
			คำหมือดแก้ว		ปานกลาง			
			คำใหญ่		ปานกลาง			
			ทรายทอง		ปานกลาง			
			บึงนาเรียง		ปานกลาง			
			พิมูล		ปานกลาง			
			ห้วยเม็ก		ปานกลาง			
			ห้วยหิน		ปานกลาง			
		ห้วยผึ้ง	ไค่นุ่น		ปานกลาง			
			คำบง		ปานกลาง			
			นิคมห้วยผึ้ง		ปานกลาง			
			หนองอีบุตร		ปานกลาง			
			29	ขอนแก่น	26	195	53	142
			ขอนแก่น	เขาสวนกวาง	เขาสวนกวาง	มาก		
โนนสมบูรณ์		ปานกลาง						
คำม่วง	มาก							
ดงเมืองแอม	มาก							
นาजू	มาก							
เปือยน้อย	เปือยน้อย			ปานกลาง				
	ขามป้อม			ปานกลาง				
	วังม่วง			ปานกลาง				
	สระแก้ว			ปานกลาง				
เมืองขอนแก่น	เมืองเก่า			ปานกลาง				
	แดงใหญ่			ปานกลาง				
	โคกสี	มาก						
	โนนท่อน			ปานกลาง				
	ในเมือง			ปานกลาง				
	ดอนช้าง			ปานกลาง				
	ดอนหัน			ปานกลาง				
	ท่าพระ			ปานกลาง				
	บ้านเปิด			ปานกลาง				
	บ้านค้อ			ปานกลาง				
	บ้านหว้า			ปานกลาง				
	พระลับ			ปานกลาง				
	ศิลา			ปานกลาง				
	สาวะถี			ปานกลาง				

ลำดับ	จังหวัด	อำเภอ	ตำบล	ความเหมาะสม	
				มาก	ปานกลาง
			สำราญ		ปานกลาง
			หนองตุม	มาก	
		เวียงเก่า	เขาน้อย		ปานกลาง
			เมืองเก่าพัฒนา		ปานกลาง
			ในเมือง		ปานกลาง
		แวงใหญ่	แวงใหญ่		ปานกลาง
			โนนทอง		ปานกลาง
			โนนสะอาด		ปานกลาง
			ใหม่นาเพียง		ปานกลาง
			คอนฉิม		ปานกลาง
		แวงน้อย	แวงน้อย		ปานกลาง
			ก้านเหลือง	มาก	
			ทางขวาง		ปานกลาง
			ทำนางแนว		ปานกลาง
			ท่าวัด		ปานกลาง
			ละหานนา		ปานกลาง
		โคกโพธิ์ไชย	โพธิ์ไชย		ปานกลาง
			ซับสมบูนธุ์		ปานกลาง
			นาแพง		ปานกลาง
			บ้านโคก		ปานกลาง
		โนนศิลา	เปือยใหญ่		ปานกลาง
			โนนแดง		ปานกลาง
			โนนศิลา		ปานกลาง
			บ้านหัน		ปานกลาง
			หนองปลาหมอ		ปานกลาง
		กระนวน	ดุนสาด		ปานกลาง
			น้ำอ้อม		ปานกลาง
			บ้านฝาง		ปานกลาง
			หนองโก		ปานกลาง
			หนองโน		ปานกลาง
			หนองกุงใหญ่		ปานกลาง
			ห้วยโจด		ปานกลาง
			ห้วยยาง		ปานกลาง
			ห้วยน้ำคำ		ปานกลาง
		ชนบท	โนนพะยอม		ปานกลาง

ลำดับ	จังหวัด	อำเภอ	ตำบล	ความเหมาะสม	
				มาก	ปานกลาง
			กุดเพ็ชร์ขอม		ปานกลาง
			ชนบท		ปานกลาง
			บ้านแท่น		ปานกลาง
			ปอแดง		ปานกลาง
			วังแสง		ปานกลาง
			ศรีบุญเรือง		ปานกลาง
			ห้วยแก		ปานกลาง
		ชุมแพ	โนนสะอาด		ปานกลาง
			โนนหัน	มาก	
			โนนอุดม	มาก	
			ไชยสอ	มาก	
			ข้าวเรียง	มาก	
			ชุมแพ		ปานกลาง
			นาเพียง	มาก	
			นาหนองทุ่ม	มาก	
			วังหินลาด	มาก	
			หนองเขียด	มาก	
			หนองเสาเล้า		ปานกลาง
			หนองไผ่	มาก	
			ข้าสูง	กระนวน	
		คำแมด			ปานกลาง
		คูคำ			ปานกลาง
		บ้านโนน			ปานกลาง
		ห้วยเตย			ปานกลาง
		น้ำพอง	กุดน้ำใส		ปานกลาง
			ทรายมูล		ปานกลาง
			ท่ากระเสริม		ปานกลาง
			น้ำพอง		ปานกลาง
			บัวเงิน		ปานกลาง
			บัวใหญ่		ปานกลาง
			บ้านขาม		ปานกลาง
			พังทวย		ปานกลาง
			ม่วงหวาน		ปานกลาง
			วังชัย		ปานกลาง
			สะอาด		ปานกลาง

ลำดับ	จังหวัด	อำเภอ	ตำบล	ความเหมาะสม	
				มาก	ปานกลาง
			หนองกุ้ง		ปานกลาง
		บ้านแฮด	โคกสำราญ		ปานกลาง
			โนนสมบูรณ์	มาก	
			บ้านแฮด	มาก	
			หนองแซง	มาก	
		บ้านไผ่	เมืองเพี้ย	มาก	
			แคนเหนือ	มาก	
			ในเมือง	มาก	
			บ้านไผ่	มาก	
			บ้านลาน	มาก	
			ป่าปอ	มาก	
			ภูเหล็ก	มาก	
			หนองน้ำใส	มาก	
			หัวหนอง	มาก	
			หินตั้ง	มาก	
		บ้านฝาง	โคกงาม	มาก	
			โนนซ้อง	มาก	
			บ้านเหล่า	มาก	
			บ้านฝาง	มาก	
			ป่ามะนาว	มาก	
			ป่าหวายนั้ง	มาก	
			หนองบัว	มาก	
		พระยืน	ขามป้อม		ปานกลาง
			บ้านไต้		ปานกลาง
			พระบุ		ปานกลาง
			พระยืน		ปานกลาง
			หนองแวง	มาก	
		พล	เก้าิ้ว		ปานกลาง
			เพ็กใหญ่		ปานกลาง
			เมืองพล		ปานกลาง
			โคกสง่า		ปานกลาง
			โจดหนองแก		ปานกลาง
			โนนข่า		ปานกลาง
			โสกนกเต็น		ปานกลาง
			ลอมคอม		ปานกลาง

ลำดับ	จังหวัด	อำเภอ	ตำบล	ความเหมาะสม	
				มาก	ปานกลาง
			หนองแขงโสภพระ		ปานกลาง
			หนองแขงนางเป้		ปานกลาง
			หนองมะเขือ		ปานกลาง
			หัวทุ่ง	มาก	
		ภูเวียง	กุดขอนแก่น		ปานกลาง
			ดินดำ		ปานกลาง
			ทุ่งชมพู		ปานกลาง
			นาชุมแสง		ปานกลาง
			นาหว้า		ปานกลาง
			บ้านเรือ		ปานกลาง
			ภูเวียง		ปานกลาง
			สงเปือย		ปานกลาง
			หนองกุงเขิน		ปานกลาง
			หนองกุงธนสาร		ปานกลาง
			หัวทอง		ปานกลาง
		ภูผาม่าน	โนนคอม	มาก	
			นาฝาย	มาก	
			ภูผาม่าน	มาก	
			วังสวาบ	มาก	
			ห้วยม่วง	มาก	
		มัญจาคีรี	โพนเพ็ก		ปานกลาง
			กุดเค้า		ปานกลาง
			คำแคน		ปานกลาง
			ท่าศาลา	มาก	
			นาข่า		ปานกลาง
			นางาม		ปานกลาง
			สวนหม่อน		ปานกลาง
			หนองแปน		ปานกลาง
		สีชมพู	ซำยาง		ปานกลาง
			ดงลาน		ปานกลาง
			นาจาน	มาก	
			บริบูรณ์	มาก	
			บ้านใหม่	มาก	
			ภูห่าน		ปานกลาง
			วังเพิ่ม	มาก	

ลำดับ	จังหวัด	อำเภอ	ตำบล	ความเหมาะสม			
				มาก	ปานกลาง		
			ศรีสุข	มาก			
			สีชมพู	มาก			
			หนองแดง	มาก			
		หนองเรือ	โนนทอง		ปานกลาง		
			โนนทัน		ปานกลาง		
			โนนสะอาด		ปานกลาง		
			กุดกว้าง		ปานกลาง		
			จระเข้		ปานกลาง		
			บ้านเม็ง	มาก			
			บ้านกง		ปานกลาง		
			บ้านฝื่อ		ปานกลาง		
			ยางคำ		ปานกลาง		
			หนองเรือ		ปานกลาง		
		หนองนาคำ	กุดธาตุ	มาก			
			ขนวน		ปานกลาง		
			บ้านโคก		ปานกลาง		
		หนองสองห้อง	โนนธาตุ		ปานกลาง		
			คีมขาด		ปานกลาง		
			ดงเค็ง		ปานกลาง		
			ดอนดั่ง		ปานกลาง		
			ดอนตู		ปานกลาง		
			ตะกั่วป่า		ปานกลาง		
			วังหิน		ปานกลาง		
			สำโรง		ปานกลาง		
			หนองเม็ก		ปานกลาง		
			หนองไผ่ล้อม		ปานกลาง		
			หนองสองห้อง		ปานกลาง		
			หันโจด		ปานกลาง		
		อุบลรัตน์	โคกสูง		ปานกลาง		
			ทุ่งโป่ง		ปานกลาง		
			นาคำ		ปานกลาง		
			บ้านดง		ปานกลาง		
		30	นครพนม	11	96	0	96
			นครพนม	เมืองนครพนม	โพธิ์ตาก		ปานกลาง
					ในเมือง		ปานกลาง

ลำดับ	จังหวัด	อำเภอ	ตำบล	ความเหมาะสม	
				มาก	ปานกลาง
			กुरुคุ		ปานกลาง
			ขามเฒ่า		ปานกลาง
			คำเตย		ปานกลาง
			ดงขวาง		ปานกลาง
			ท่าค้อ		ปานกลาง
			นาทราย		ปานกลาง
			นาราชควาย		ปานกลาง
			บ้านกลาง		ปานกลาง
			บ้านฝ้าย		ปานกลาง
			วังตามัว		ปานกลาง
			หนองแสง		ปานกลาง
			หนองญาติ		ปานกลาง
			อาจสามารถ		ปานกลาง
			เรณูนคร	เรณู	
		เรณูใต้			ปานกลาง
		โคกหินแฮ่			ปานกลาง
		โพนทอง			ปานกลาง
		ท่าลาด			ปานกลาง
		นาขาม			ปานกลาง
		นางาม			ปานกลาง
		หนองย่างชิ้น			ปานกลาง
		โพนสวรรค์	โพนจาน		ปานกลาง
			โพนบก		ปานกลาง
			โพนสวรรค์		ปานกลาง
			นาโน		ปานกลาง
			นาขมื่น		ปานกลาง
			นาหัวบ่อ		ปานกลาง
			บ้านค้อ		ปานกลาง
		ท่าอุเทน	เวินพระบาท		ปานกลาง
			โนนตาล		ปานกลาง
			ไชยบุรี		ปานกลาง
			ท่าจำปา		ปานกลาง
			ท่าอุเทน		ปานกลาง
			พนอม		ปานกลาง
			พะทาย		ปานกลาง

ลำดับ	จังหวัด	อำเภอ	ตำบล	ความเหมาะสม	
				มาก	ปานกลาง
			รามราช		ปานกลาง
			หนองเทา		ปานกลาง
		ธาตุพนม	แสนพัน		ปานกลาง
			โพนแพง		ปานกลาง
			กุดฉิม		ปานกลาง
			ดอนนางหงส์		ปานกลาง
			ธาตุพนม		ปานกลาง
			ธาตุพนมเหนือ		ปานกลาง
			นาถ่อน		ปานกลาง
			นาหนาด		ปานกลาง
			น้ำก่ำ		ปานกลาง
			ฝั่งแดง		ปานกลาง
			พระกลางทุ่ง		ปานกลาง
			อุ่มหม้าย		ปานกลาง
			นาแก	ก้านเหลือง	
		คำพิ์			ปานกลาง
		นาเลียง			ปานกลาง
		นาแก			ปานกลาง
		นาคู๋			ปานกลาง
		บ้านแก้ง			ปานกลาง
		พระซอง			ปานกลาง
		พิมาน			ปานกลาง
		พุ่มแก			ปานกลาง
		สีชมพู			ปานกลาง
		หนองบ่อ			ปานกลาง
		หนองสังข์			ปานกลาง
		นาหว้า	เหล่าพัฒนา		ปานกลาง
			ท่าเรือ		ปานกลาง
			นาคุณใหญ่		ปานกลาง
			นางัว		ปานกลาง
			นาหว้า		ปานกลาง
			บ้านเสียว		ปานกลาง
		บ้านแพง	โพนทอง		ปานกลาง
			ไผ่ล้อม		ปานกลาง
			นาเข		ปานกลาง

ลำดับ	จังหวัด	อำเภอ	ตำบล	ความเหมาะสม			
				มาก	ปานกลาง		
			นางัว		ปานกลาง		
			บ้านแพง		ปานกลาง		
			หนองแขง		ปานกลาง		
		ปลาปาก	โคกสว่าง		ปานกลาง		
			โคกสูง		ปานกลาง		
			กุดาไ้		ปานกลาง		
			นามะเขือ		ปานกลาง		
			ปลาปาก		ปานกลาง		
			มหาชัย		ปานกลาง		
			หนองเทาใหญ่		ปานกลาง		
			หนองฮี		ปานกลาง		
			วังยาง	โคกสี		ปานกลาง	
		ยอดขาด			ปานกลาง		
		วังยาง			ปานกลาง		
		หนองโพธิ์			ปานกลาง		
		ศรีสงคราม	โพนสว่าง		ปานกลาง		
			ท่าบ่อสงคราม		ปานกลาง		
			นาเตือ		ปานกลาง		
			นาคำ		ปานกลาง		
			บ้านเอื้อง		ปานกลาง		
			บ้านข่า		ปานกลาง		
			ศรีสงคราม		ปานกลาง		
			สามผง		ปานกลาง		
			หาดแพง		ปานกลาง		
		31	บึงกาฬ	8	44	0	44
			บึงกาฬ	เซกา	เซกา		ปานกลาง
					โสกก่าม		ปานกลาง
					ซาง		ปานกลาง
					ท่ากกแดง		ปานกลาง
					ท่าสะอาด		ปานกลาง
					น้ำจั้น		ปานกลาง
					ป่งไฮ		ปานกลาง
					หนองทุ่ม		ปานกลาง
เมืองบึงกาฬ	โคกก่อง				ปานกลาง		
	โนนสมบูรณ์				ปานกลาง		

ลำดับ	จังหวัด	อำเภอ	ตำบล	ความเหมาะสม			
				มาก	ปานกลาง		
			โนนสว่าง		ปานกลาง		
			คำนาดี		ปานกลาง		
			บึงกาฬ		ปานกลาง		
			วิศิษฐ์		ปานกลาง		
			หนองเล็ง		ปานกลาง		
			หอคำ		ปานกลาง		
		โซ่พิสัย	เหล่าทอง		ปานกลาง		
			โซ่		ปานกลาง		
			คำแก้ว		ปานกลาง		
			ถ้ำเจริญ		ปานกลาง		
			บัวตูม		ปานกลาง		
			ศรีชมภู		ปานกลาง		
			หนองพันทา		ปานกลาง		
		บึงโขงหลง	โพธิ์หมากแข้ง		ปานกลาง		
			ดงบัง		ปานกลาง		
			ท่าดอกคำ		ปานกลาง		
			บึงโขงหลง		ปานกลาง		
		บุ่งคล้า	โคกกวาง		ปานกลาง		
			บุ่งคล้า		ปานกลาง		
			หนองเดิ่น		ปานกลาง		
		ปากคาด	โนนศิลา		ปานกลาง		
			นาแก้ง		ปานกลาง		
			นาดง		ปานกลาง		
			ปากคาด		ปานกลาง		
			สมสนุก		ปานกลาง		
		พรเจริญ	ดอนหญ้านาง		ปานกลาง		
			ป่าแฝก		ปานกลาง		
			พรเจริญ		ปานกลาง		
			วังชมภู		ปานกลาง		
			ศรีชมภู		ปานกลาง		
		ศรีวิไล	ชุมภูพร		ปานกลาง		
			นาสะแบง		ปานกลาง		
			นาสิงห์		ปานกลาง		
			ศรีวิไล		ปานกลาง		
		32	มหาสารคาม	13	111	52	59

ลำดับ	จังหวัด	อำเภอ	ตำบล	ความเหมาะสม	
				มาก	ปานกลาง
	มหาสารคาม	เชียงยืน	เชียงยืน		ปานกลาง
			เสื่อเต่า		ปานกลาง
			โพนทอง		ปานกลาง
			กู่ทอง		ปานกลาง
			ดอนเงิน		ปานกลาง
			นาทอง		ปานกลาง
			หนองซอน		ปานกลาง
		เมืองมหาสารคาม	แวงน่าง		ปานกลาง
			โคกก่อ		ปานกลาง
			ดอนหว่าน		ปานกลาง
			ตลาด		ปานกลาง
			ท่าสองคอน		ปานกลาง
			ลาดพัฒนา		ปานกลาง
		แกดำ	แกดำ		ปานกลาง
			โนนภิบาล		ปานกลาง
			มิตรภาพ		ปานกลาง
			วังแสง		ปานกลาง
			หนองกุง		ปานกลาง
		โกสุมพิสัย	เขวาไร่	มาก	
			เขื่อน	มาก	
			เลิงใต้		ปานกลาง
			เหล่า	มาก	
			แก้งแก	มาก	
			แพง	มาก	
			แห่ใต้		ปานกลาง
			โพนงาม	มาก	
			ดอนกลาง	มาก	
			ยางท่าแจ้ง	มาก	
			ยางน้อย	มาก	
			วังยาว	มาก	
			หนองเหล็ก		ปานกลาง
			หนองกุงสวรรค์	มาก	
หนองบอน	มาก				
หนองบัว	มาก				
หัวขวาง		ปานกลาง			

ลำดับ	จังหวัด	อำเภอ	ตำบล	ความเหมาะสม	
				มาก	ปานกลาง
		กันทรวิชัย	เขวาใหญ่	มาก	
			โคกพระ	มาก	
			กุดไผ่จ่อ	มาก	
			ขามเฒ่าพัฒนา	มาก	
			ขามเรียง	มาก	
			คันธารราษฎร์	มาก	
			ท่าขอนยาง	มาก	
			นาสีนวน	มาก	
			มะค่า	มาก	
			ศรีสุข	มาก	
		กุดรัง	เลิงแฝก		ปานกลาง
			กุดรัง		ปานกลาง
			นาโพธิ์		ปานกลาง
			หนองแวง		ปานกลาง
			ห้วยเตย		ปานกลาง
		ชื่นชม	เหล่าดอกไม้		ปานกลาง
			กุดปลาตุก		ปานกลาง
			ชื่นชม		ปานกลาง
			หนองกุง		ปานกลาง
		นาเชือก	เขวาไร่		ปานกลาง
			นาเชือก		ปานกลาง
			ปอพาน		ปานกลาง
			สันป่าตอง		ปานกลาง
			สำโรง		ปานกลาง
			หนองเม็ก		ปานกลาง
			หนองเรือ		ปานกลาง
			หนองแดง		ปานกลาง
			หนองโพธิ์	มาก	
			หนองกุง		ปานกลาง
		นาดูน	กุ่มสันตริ์ตน์		ปานกลาง
			ดงควน		ปานกลาง
			ดงยาง		ปานกลาง
			นาดูน		ปานกลาง
			พระธาตุ		ปานกลาง
			หัวดง		ปานกลาง

ลำดับ	จังหวัด	อำเภอ	ตำบล	ความเหมาะสม	
				มาก	ปานกลาง
		บรบือ	โนนแดง	มาก	
			โนนราชี	มาก	
			กำพี้	มาก	
			ดอนงัว	มาก	
			บรบือ	มาก	
			บ่อใหญ่	มาก	
			บัวมาศ	มาก	
			ยาง	มาก	
			วังใหม่	มาก	
			วังไชย	มาก	
			หนองโก	มาก	
			หนองคูขาด	มาก	
			หนองจิก	มาก	
			หนองม่วง	มาก	
			หนองสิม	มาก	
			พยัคฆภูมิพิสัย	เม็กดำ	
		เมืองเตา		มาก	
		เวียงสะอาด		มาก	
		ลานสะแก		มาก	
		ยางสีสุราช	แวงดง		ปานกลาง
			ขามเรียน		ปานกลาง
			ดงเมือง		ปานกลาง
			นาภู		ปานกลาง
			บ้านกู่		ปานกลาง
			ยางสีสุราช		ปานกลาง
			หนองบัวสันต		ปานกลาง
		วาปีปทุม	เสือโก้		ปานกลาง
			แคน	มาก	
			โคกสีทองกลาง	มาก	
			โพธิ์ชัย	มาก	
			ขามป้อม	มาก	
			จัวบา	มาก	
			ดงใหญ่	มาก	
			นาข่า		ปานกลาง
			บ้านหวาย		ปานกลาง

ลำดับ	จังหวัด	อำเภอ	ตำบล	ความเหมาะสม	
				มาก	ปานกลาง
			ประชาพัฒนา	มาก	
			หนองแสง	มาก	
			หนองแสน		ปานกลาง
			หนองไฮ		ปานกลาง
			หนองทุ่ม	มาก	
			หัวเรือ	มาก	
33	มุกดาหาร	6	42	0	42
	มุกดาหาร	เมืองมุกดาหาร	โพนทราย		ปานกลาง
			กุดแซ่		ปานกลาง
			คำป่าหลาย		ปานกลาง
			คำอาฮวน		ปานกลาง
			ดงเย็น		ปานกลาง
			ดงมอน		ปานกลาง
			นาโสก		ปานกลาง
			นาสีนวน		ปานกลาง
			บางทรายใหญ่		ปานกลาง
			บ้านโคก		ปานกลาง
			ฝั่งแดด		ปานกลาง
			มุกดาหาร		ปานกลาง
		คำชะอี	เหล่าสร้างถ่อ		ปานกลาง
			โพนงาม		ปานกลาง
			คำชะอี		ปานกลาง
			คำบก		ปานกลาง
			น้ำเที่ยง		ปานกลาง
			บ้านเหล่า		ปานกลาง
			บ้านค้อ		ปานกลาง
			บ้านซ่ง		ปานกลาง
			หนองเอี่ยน		ปานกลาง
		ดงหลวง	ชะโนดน้อย		ปานกลาง
			ดงหลวง		ปานกลาง
			หนองแคน		ปานกลาง
			หนองบัว		ปานกลาง
		ดอนตาล	เหล่าหมี		ปานกลาง
			โพธิ์ไทร		ปานกลาง
			ดอนตาล		ปานกลาง

ลำดับ	จังหวัด	อำเภอ	ตำบล	ความเหมาะสม	
				มาก	ปานกลาง
			นาสะเม็ง		ปานกลาง
			บ้านแก้ง		ปานกลาง
			บ้านบาก		ปานกลาง
			ป่าไร่		ปานกลาง
		หนองสูง	โนนยาง		ปานกลาง
			บ้านเป่า		ปานกลาง
			ภูวง		ปานกลาง
			หนองสูงเหนือ		ปานกลาง
			หนองสูงใต้		ปานกลาง
		ห้วยน้ำใหญ่	ชะโนด		ปานกลาง
			ดงหมู		ปานกลาง
			บางทรายน้อย		ปานกลาง
			ป่งขาม		ปานกลาง
			ห้วยน้ำใหญ่		ปานกลาง
		34	ร้อยเอ็ด	20	188
	ร้อยเอ็ด	เกษตรวิสัย	เกษตรวิสัย		ปานกลาง
			เมืองบัว		ปานกลาง
			เหล่าหลวง		ปานกลาง
			โนนสว่าง		ปานกลาง
			กำแพง		ปานกลาง
			กู่กาสิงห์		ปานกลาง
			ดงครั่งใหญ่		ปานกลาง
			ดงครั่งน้อย		ปานกลาง
			บ้านฝาง		ปานกลาง
			สิงห์โคก		ปานกลาง
		เชียงขวัญ	เชียงขวัญ		ปานกลาง
			บ้านเชียง	มาก	
			พระเจ้า	มาก	
			พระธาตุ		ปานกลาง
			พลับพลา		ปานกลาง
			หมู่มั่น	มาก	
		เมยวดี	เมยวดี		ปานกลาง
			ชมสะอาด		ปานกลาง
			ชุมพร		ปานกลาง
			บึงเลิศ		ปานกลาง

ลำดับ	จังหวัด	อำเภอ	ตำบล	ความเหมาะสม	
				มาก	ปานกลาง
		เมืองร้อยเอ็ด	เมืองทอง	มาก	
			เหนือเมือง	มาก	
			แคนใหญ่	มาก	
			โนนตาล	มาก	
			โนนรัง	มาก	
			ในเมือง	มาก	
			ขอนแก่น	มาก	
			ดงลาน	มาก	
			นาโพธิ์	มาก	
			ปอภาร(ปอพาน)	มาก	
			รอบเมือง	มาก	
			สะอาดสมบูรณ์	มาก	
			สีแก้ว	มาก	
			หนองแก้ว	มาก	
			หนองแวง	มาก	
			เมืองสรวง	เมืองสรวง	
		กกกุง			ปานกลาง
		หนองฝือ			ปานกลาง
		หนองหิน			ปานกลาง
		เสลภูมิ	เกาะแก้ว	มาก	
			เมืองไพร	มาก	
			เหล่าน้อย	มาก	
			โพธิ์ทอง	มาก	
			กลาง	มาก	
			ขวัญเมือง	มาก	
			ขวาว	มาก	
			ท่าม่วง	มาก	
			นาเมือง	มาก	
			นาเลิง	มาก	
			นาแซง	มาก	
			นางาม		ปานกลาง
			บึงเกลือ	มาก	
			พรสวรรค์	มาก	
			ภูเงิน	มาก	
			วังหลวง	มาก	

ลำดับ	จังหวัด	อำเภอ	ตำบล	ความเหมาะสม	
				มาก	ปานกลาง
			ศรีวิสัย	มาก	
			หนองหลวง	มาก	
		โพธิ์ชัย	เชียงใหม่	มาก	
			โพธิ์ศรี		ปานกลาง
			ขามเปี้ย	มาก	
			คำพอง	มาก	
			ดอนโอง		ปานกลาง
			บัวคำ	มาก	
			สะอาด		ปานกลาง
			หนองตาไก้	มาก	
			อัคระคำ		ปานกลาง
			โพนทราย	โพนทราย	มาก
		ท่าหาดยาว		มาก	
		ยางคำ		มาก	
		ศรีสว่าง		มาก	
		สามขา		มาก	
		โพนทอง	แวง	มาก	
			โคกกกม่วง	มาก	
			โคกสูง	มาก	
			โนนชัยศรี	มาก	
			โพธิ์ทอง	มาก	
			โพธิ์ศรีสว่าง	มาก	
			ค่านาดี	มาก	
			นาอุดม	มาก	
			พรมสวรรค์	มาก	
			วังสามัคคี	มาก	
			สระนกแก้ว	มาก	
			สว่าง	มาก	
			หนองใหญ่	มาก	
		อุ่มเม่า	มาก		
		จตุรพักตรพิมาน	เมืองหงส์	มาก	
			โคกล่าม	มาก	
			ดงแดง	มาก	
			ดงกลาง	มาก	
			ตู่น้อย	มาก	

ลำดับ	จังหวัด	อำเภอ	ตำบล	ความเหมาะสม	
				มาก	ปานกลาง
			น้ำใส	มาก	
			ป่าสังข์	มาก	
			ลี้้นฟ้า	มาก	
			ศรีโคตร	มาก	
			หนองฝื่อ	มาก	
			หัวช้าง	มาก	
			อึ้งออง	มาก	
		จันทร	แสนชาติ	มาก	
			จันทร	มาก	
			ดงสิงห์		ปานกลาง
			ดินดำ		ปานกลาง
			ป่าฝา	มาก	
			ผักแว่น	มาก	
			ม่วงลาด	มาก	
			ยางใหญ่	มาก	
		ทุ่งเขาหลวง	เทอดไทย	มาก	
			เหล่า	มาก	
			ทุ่งเขาหลวง	มาก	
			บึงงาม		ปานกลาง
			มะบ้า	มาก	
		ธวัชบุรี	เขวาทุ่ง	มาก	
			เมืองน้อย	มาก	
			ไพศาล	มาก	
			ธงธานี	มาก	
			ธวัชบุรี	มาก	
			นิเวศน์	มาก	
			บึงนคร	มาก	
			มะฮี	มาก	
			ราชธานี	มาก	
			หนองไผ่	มาก	
			หนองพอก	มาก	
			อุ่มเม้า	มาก	
		ปทุมรัตน์	โนนสง่า		ปานกลาง
			โนนสวรรค์		ปานกลาง
			โพนสูง		ปานกลาง

ลำดับ	จังหวัด	อำเภอ	ตำบล	ความเหมาะสม	
				มาก	ปานกลาง
			ชี้เหล็ก		ปานกลาง
			ดอกกล้า		ปานกลาง
			บัวแดง		ปานกลาง
			สระบัว		ปานกลาง
			หนองแคน		ปานกลาง
		พนมไพร	แสนสุข		ปานกลาง
			โคกสว่าง		ปานกลาง
			โพธิ์ใหญ่		ปานกลาง
			โพธิ์ชัย		ปานกลาง
			กุดน้ำใส		ปานกลาง
			ค้อใหญ่		ปานกลาง
			ชานูวรรณ		ปานกลาง
			น่านวล		ปานกลาง
			พนมไพร		ปานกลาง
			วารีสวัสดิ์		ปานกลาง
			สระแก้ว		ปานกลาง
			หนองทัพไทย		ปานกลาง
			ศรีสมเด็จ	เมืองเปือย	มาก
		โพธิ์ทอง		มาก	
		โพธิ์สัย		มาก	
		บ้านบาก		มาก	
		ศรีสมเด็จ		มาก	
		สวนจิก		มาก	
		หนองแวงควง		มาก	
		หนองใหญ่		มาก	
		สุวรรณภูมิ	เมืองทุ่ง		ปานกลาง
			จำปาขัน		ปานกลาง
			ช้างเผือก		ปานกลาง
			ดอกไม้		ปานกลาง
			ทุ่งกุลา	มาก	
			ทุ่งศรีเมือง		ปานกลาง
			ทุ่งหลวง		ปานกลาง
			นาใหญ่		ปานกลาง
			น้ำคำ		ปานกลาง
			บ่อพันขัน		ปานกลาง

ลำดับ	จังหวัด	อำเภอ	ตำบล	ความเหมาะสม			
				มาก	ปานกลาง		
			สระคู		ปานกลาง		
			ห้วยหินลาด		ปานกลาง		
			หัวโตน		ปานกลาง		
			หัวช้าง		ปานกลาง		
			หินกอง		ปานกลาง		
		หนองพอก	โคกสว่าง		ปานกลาง		
			กกโพธิ์		ปานกลาง		
			ท่าสีดา		ปานกลาง		
			บึงงาม		ปานกลาง		
			ผาน้ำย้อย		ปานกลาง		
			ภูเขาทอง		ปานกลาง		
			รอบเมือง		ปานกลาง		
			หนองขุนใหญ่		ปานกลาง		
			หนองพอก		ปานกลาง		
		หนองฮี	เด่นราษฎร์	มาก			
			ดุกอิ่ง	มาก			
			สาวแห	มาก			
			หนองฮี	มาก			
		อาจสามารถ	โพนเมือง	มาก			
			โหรา	มาก			
			ขี้เหล็ก	มาก			
			บ้านแจ้ง	มาก			
			บ้านตุ๋	มาก			
			หนองขาม	มาก			
			หนองบัว	มาก			
			หนองหมื่นถ่าน	มาก			
			หนองม	มาก			
			อาจสามารถ	มาก			
		35	สกลนคร	18	125	36	89
			สกลนคร	เจริญศิลป์	เจริญศิลป์		ปานกลาง
					โคกศิลา		ปานกลาง
					ทุ่งแก		ปานกลาง
					บ้านเหล่า		ปานกลาง
หนองแปน					ปานกลาง		
เต่างอย	เต่างอย				ปานกลาง		

ลำดับ	จังหวัด	อำเภอ	ตำบล	ความเหมาะสม	
				มาก	ปานกลาง
			จันทร์เพ็ญ		ปานกลาง
			นาตาล		ปานกลาง
			บึงหวาย		ปานกลาง
		เมืองสกลนคร	เชียงเครือ		ปานกลาง
			เหล่าปอแดง		ปานกลาง
			โคกก่อง		ปานกลาง
			โนนหอม		ปานกลาง
			ขมิ้น		ปานกลาง
			จันทอน		ปานกลาง
			ดงชน		ปานกลาง
			ดงมะไฟ		ปานกลาง
			ท่าแร่		ปานกลาง
			ธาตุเชิงชุม		ปานกลาง
			ธาตุนาเวง		ปานกลาง
			พังขว้าง		ปานกลาง
			ม่วงลาย		ปานกลาง
			หนองลาด		ปานกลาง
			ห้วยยาง		ปานกลาง
			ฮางโฮง		ปานกลาง
			โคกศรีสุพรรณ	เหล่าโพนค้อ	
		แมดนาทม			ปานกลาง
		ด่านม่วงคำ		มาก	
		ตองโขบ			ปานกลาง
		โพธิ์นาแก้ว	เชียงสี		ปานกลาง
			นาแก้ว		ปานกลาง
			นาตงวัฒนา		ปานกลาง
			บ้านแป้น		ปานกลาง
			บ้านโพธิ์		ปานกลาง
		กุดบาก	กุดไผ่	มาก	
			กุดบาก	มาก	
			นาม่อง	มาก	
		กุสุมาลย์	โพธิ์ไพศาล		ปานกลาง
			กุสุมาลย์		ปานกลาง
			นาเพียง		ปานกลาง
			นาโพธิ์		ปานกลาง

ลำดับ	จังหวัด	อำเภอ	ตำบล	ความเหมาะสม	
				มาก	ปานกลาง
			อุ่มจาน		ปานกลาง
		คำตากล้า	แพด		ปานกลาง
			คำตากล้า		ปานกลาง
			นาแต่		ปานกลาง
			หนองบัวสิม		ปานกลาง
		นิคมน้ำอูน	นิคมน้ำอูน		ปานกลาง
			สุวรรณคาม		ปานกลาง
			หนองบัว		ปานกลาง
			หนองปลิง		ปานกลาง
		บ้านม่วง	โนนสะอาด		ปานกลาง
			ดงเหนือ		ปานกลาง
			ดงหม้อทอง		ปานกลาง
			ดงหม้อทองใต้		ปานกลาง
			บ่อแก้ว		ปานกลาง
			ม่วง		ปานกลาง
			มาย		ปานกลาง
			หนองกวัง		ปานกลาง
			ห้วยหลัว		ปานกลาง
		พรรณานิคม	เชิงชุม		ปานกลาง
			ไร่	มาก	
			ช้างมิ่ง	มาก	
			นาโน	มาก	
			นาหัวบ่อ	มาก	
			ปะฮี	มาก	
			พรรณา	มาก	
			พอกน้อย	มาก	
			วังยาง	มาก	
			สว่าง		ปานกลาง
		พังโคน	แร่	มาก	
			ไฮหย่อง	มาก	
			ต้นผึ้ง	มาก	
			พังโคน	มาก	
			ม่วงไข่	มาก	
		ภูพาน	โคกภู		ปานกลาง
			กกปลาซิว		ปานกลาง

ลำดับ	จังหวัด	อำเภอ	ตำบล	ความเหมาะสม	
				มาก	ปานกลาง
			สร้างค้อ		ปานกลาง
			หลุบเลา		ปานกลาง
		วานรนิวาส	เตือศรีคันไชย		ปานกลาง
			กุดเรือคำ		ปานกลาง
			ขัวก่าย		ปานกลาง
			คอนสวรรค์		ปานกลาง
			คูสะคาม		ปานกลาง
			ธาตุ		ปานกลาง
			นาคำ		ปานกลาง
			นาซอ		ปานกลาง
			วานรนิวาส		ปานกลาง
			ศรีวิชัย		ปานกลาง
			หนองแวง		ปานกลาง
			หนองแวงใต้		ปานกลาง
			หนองสนม		ปานกลาง
			อินทร์แปลง		ปานกลาง
			วาริชภูมิ	ค้อเขี้ยว	
		คำบ่อ			ปานกลาง
		ปลาไหล			ปานกลาง
		วาริชภูมิ			ปานกลาง
		หนองลาด			ปานกลาง
		สว่างแดนดิน	แวง	มาก	
			โคกสี	มาก	
			โพนสูง	มาก	
			ค้อใต้	มาก	
			คำสะอาด	มาก	
			ตาลเนิ้ง	มาก	
			ตาลโกน	มาก	
			ทรายมูล	มาก	
			ธาตุทอง	มาก	
			บงเหนือ	มาก	
			บงใต้	มาก	
			บ้านด้าย	มาก	
บ้านถ่อน	มาก				
พันนา	มาก				

ลำดับ	จังหวัด	อำเภอ	ตำบล	ความเหมาะสม	
				มาก	ปานกลาง
			สว่างแดนดิน	มาก	
			หนองหลวง	มาก	
		ส่องดาว	ท่าศิลา	มาก	
			ปทุมวาปี	มาก	
			วัฒนา	มาก	
			ส่องดาว		ปานกลาง
		อากาศอำนวย	โพนแพง		ปานกลาง
			โพนงาม		ปานกลาง
			ท่าก้อน		ปานกลาง
			นาฮี		ปานกลาง
			บะหว้า		ปานกลาง
			วาใหญ่		ปานกลาง
			สามัคคีพัฒนา		ปานกลาง
			อากาศ		ปานกลาง
36	หนองคาย	8	37	0	37
	หนองคาย	เมืองหนองคาย	เวียงคุก		ปานกลาง
			โพธิ์ชัย		ปานกลาง
			กวนวัน		ปานกลาง
			ค่ายบกหวาน		ปานกลาง
			ปะโค		ปานกลาง
			พระธาตุบังพวน		ปานกลาง
			วัดธาตุ		ปานกลาง
			หาดคำ		ปานกลาง
		โพธิ์ตาก	โพธิ์ตาก		ปานกลาง
			โพนทอง		ปานกลาง
		โพนพิสัย	กุดบง		ปานกลาง
			บ้านโพธิ์		ปานกลาง
			วัดหลวง		ปานกลาง
		ท่าบ่อ	โคกคอน		ปานกลาง
			โพนสา		ปานกลาง
			ก่องนาง		ปานกลาง
			นาข่า		ปานกลาง
			น้ำโมง		ปานกลาง
			บ้านเตือ		ปานกลาง
			บ้านถ่อน		ปานกลาง

ลำดับ	จังหวัด	อำเภอ	ตำบล	ความเหมาะสม			
				มาก	ปานกลาง		
			บ้านว่าน		ปานกลาง		
			หนองนาง		ปานกลาง		
		รัตนวาปี	โพนแพง		ปานกลาง		
			นาทับไฮ		ปานกลาง		
			พระบาทนาสิงห์		ปานกลาง		
			รัตนวาปี		ปานกลาง		
		ศรีเชียงใหม่	บ้านหม้อ		ปานกลาง		
			พระพุทธบาท		ปานกลาง		
			พานพร้าว		ปานกลาง		
			หนองปลาปาก		ปานกลาง		
		สระใคร	คอกช้าง		ปานกลาง		
			สระใคร		ปานกลาง		
		สังคม	แก้งไก่อ		ปานกลาง		
			นาจิ้ว		ปานกลาง		
			บ้านม่วง		ปานกลาง		
			ผาดั้ง		ปานกลาง		
			สังคม		ปานกลาง		
		37	หนองบัวลำภู	6	59	54	5
			หนองบัวลำภู	เมืองหนองบัวลำภู	โนนขมื่น	มาก	
					โนนทัน		ปานกลาง
โพธิ์ชัย	มาก						
กุดจิก	มาก						
นาคำไฮ	มาก						
นามะเฟือง	มาก						
บ้านขาม	มาก						
บ้านพร้าว	มาก						
ป่าไม้งาม	มาก						
ลำภู	มาก						
หนองบัว	มาก						
หนองภัยศุนย์	มาก						
หนองสวรรค์	มาก						
หนองห้วย	มาก						
ห้วยนา	มาก						
โนนสัง							
โคกใหญ่	มาก						
โคกม่วง	มาก						

ลำดับ	จังหวัด	อำเภอ	ตำบล	ความเหมาะสม	
				มาก	ปานกลาง
			โนนเมือง	มาก	
			โนนสัง	มาก	
			กุดคู	มาก	
			นิคมพัฒนา	มาก	
			บ้านค้อ	มาก	
			บ้านถิ่น	มาก	
			ปางกู่	มาก	
			หนองเรือ	มาก	
		นากลาง	เก่ากลอย	มาก	
			โนนเมือง	มาก	
			กุดแห่		ปานกลาง
			กุดดินจี่	มาก	
			ดงสวรรค์	มาก	
			ด่านช้าง	มาก	
			นากลาง	มาก	
			ฝั่งแดง	มาก	
			อุทัยสวรรค์	มาก	
		นาวัง	เทพศิรี	มาก	
			นาเหล่า		ปานกลาง
			นาแก		ปานกลาง
			วังทอง	มาก	
			วังปลาบ่อ	มาก	
		ศรีบุญเรือง	เมืองใหม่	มาก	
			โนนม่วง	มาก	
			โนนสะอาด	มาก	
			กุดสะเทียน	มาก	
			ทรายทอง	มาก	
			นากอก	มาก	
			ยางหล่อ	มาก	
			ศรีบุญเรือง	มาก	
			หนองแก	มาก	
			หนองกุงแก้ว		ปานกลาง
			หนองบัวใต้	มาก	
			หันนางาม	มาก	
		สุวรรณคูหา	กุดผึ้ง	มาก	

ลำดับ	จังหวัด	อำเภอ	ตำบล	ความเหมาะสม	
				มาก	ปานกลาง
			ดงมะไฟ	มาก	
			นาต่าน	มาก	
			นาดี	มาก	
			นาสี	มาก	
			บ้านโคก	มาก	
			บุญทัน	มาก	
			สุวรรณคูหา	มาก	
38	อุดรธานี	20	156	43	113
	อุดรธานี	เพ็ญ	เชียงหวาง	มาก	
			เตาไห	มาก	
			เพ็ญ	มาก	
			โคกกลาง	มาก	
			จอมศรี	มาก	
			นาบัว	มาก	
			นาพู่	มาก	
			บ้านเหล่า	มาก	
			บ้านธาตุ	มาก	
			สร้างแป้น	มาก	
		สุขสำเภา	มาก		
		เมืองอุดรธานี	เชียงพิณ		ปานกลาง
			เชียงยืน		ปานกลาง
			โคกสะอาด		ปานกลาง
			โนนสูง		ปานกลาง
			กุดสระ		ปานกลาง
			นาแกว้าง		ปานกลาง
			นาข่า		ปานกลาง
			นาดี		ปานกลาง
			นิคมสงเคราะห์		ปานกลาง
	บ้านเลื่อม			ปานกลาง	
	บ้านขาว		ปานกลาง		
	บ้านจั่น		ปานกลาง		
	บ้านตาด		ปานกลาง		
	สามพร้าว		ปานกลาง		
	หนองไผ่		ปานกลาง		
	หนองไฮ		ปานกลาง		

ลำดับ	จังหวัด	อำเภอ	ตำบล	ความเหมาะสม	
				มาก	ปานกลาง
			หนองขอนกว้าง		ปานกลาง
			หนองน้ำคำ		ปานกลาง
			หนองบัว		ปานกลาง
			หมากแข้ง		ปานกลาง
			หมูม่น		ปานกลาง
		โนนสะอาด	โคกกกลาง	มาก	
			โนนสะอาด	มาก	
			โพธิ์ศรีสำราญ	มาก	
			ทมนางาม	มาก	
			บุ่งแก้ว	มาก	
			หนองกุงศรี	มาก	
		ไชยวาน	โพนสูง	มาก	
			ไชยวาน	มาก	
			คำเลาะ	มาก	
			หนองหลัก	มาก	
		กุดจับ	เซียงเพ็ง		ปานกลาง
			เมืองเพี้ย	มาก	
			กุดจับ		ปานกลาง
			ขอนแก่น		ปานกลาง
			ตาลเลียน		ปานกลาง
			ปะโค		ปานกลาง
			สร้างก่อ		ปานกลาง
		กุ่มกาวปี	เซียงแหง		ปานกลาง
			เวียงคำ		ปานกลาง
			เสอเพลอ	มาก	
			แซแล		ปานกลาง
			กุ่มกาวปี		ปานกลาง
			ตุมใต้		ปานกลาง
			ท่าลี่		ปานกลาง
			ปะโค		ปานกลาง
			ผาสุก		ปานกลาง
			พันดอน	มาก	
			สีอ		ปานกลาง
หนองหว้า			ปานกลาง		
ห้วยเก็ง			ปานกลาง		

ลำดับ	จังหวัด	อำเภอ	ตำบล	ความเหมาะสม	
				มาก	ปานกลาง
		คูแก้ว	โนนทองอินทร์	มาก	
			ค้อใหญ่		ปานกลาง
			คอนสาย		ปานกลาง
			บ้านจืด		ปานกลาง
		ทุ่งฝน	ทุ่งใหญ่		ปานกลาง
			ทุ่งฝน		ปานกลาง
			นาชุมแสง		ปานกลาง
			นาทม		ปานกลาง
		นาบุญ	โนนทอง		ปานกลาง
			นาแค		ปานกลาง
			นาบุญ		ปานกลาง
			บ้านก้อง		ปานกลาง
		น้ำโสม	โสมเยี่ยม	มาก	
			นางัว	มาก	
			น้ำโสม	มาก	
			บ้านหยวก	มาก	
			ศรีสำราญ	มาก	
			สามัคคี	มาก	
			หนองแวง	มาก	
		บ้านดุง	โพนสูง		ปานกลาง
			ดงเย็น		ปานกลาง
			ถ่อนนาลับ		ปานกลาง
			นาไหม		ปานกลาง
			นาคำ		ปานกลาง
			บ้านจันทน์		ปานกลาง
			บ้านชัย		ปานกลาง
			บ้านดุง		ปานกลาง
			บ้านตาด		ปานกลาง
			บ้านม่วง		ปานกลาง
			วังทอง		ปานกลาง
			ศรีสุทโธ		ปานกลาง
			อ้อมกอ		ปานกลาง
		บ้านฝื่อ	เขื่อน้ำ		ปานกลาง
			เมืองพาน		ปานกลาง
			โนนทอง		ปานกลาง

ลำดับ	จังหวัด	อำเภอ	ตำบล	ความเหมาะสม	
				มาก	ปานกลาง
			กลางใหญ่		ปานกลาง
			ข้าวสาร		ปานกลาง
			คำด้วง		ปานกลาง
			คำบง		ปานกลาง
			จำปาโมง		ปานกลาง
			บ้านค้อ		ปานกลาง
			บ้านฝื่อ		ปานกลาง
			หนองแวง		ปานกลาง
			หนองหัวคู		ปานกลาง
			หายโศก		ปานกลาง
		ประจักษ์ศิลปาคม	นาม่วง		ปานกลาง
			ห้วยสามพาด	มาก	
			อุ่มจาน		ปานกลาง
		พิบูลย์รักษ์	ดอนกลอย		ปานกลาง
			นาทราย		ปานกลาง
			บ้านแดง		ปานกลาง
		วังสามหมอ	คำโคกสูง		ปานกลาง
			บะยาว		ปานกลาง
			ผาสุก		ปานกลาง
			วังสามหมอ		ปานกลาง
			หนองกุงทับม้า		ปานกลาง
			หนองหญ้าไซ		ปานกลาง
		ศรีธาตุ	จำปี		ปานกลาง
			ตาดทอง	มาก	
			นายูง	มาก	
			บ้านโปร่ง	มาก	
			ศรีธาตุ	มาก	
			หนองนกเขียน	มาก	
			หัวนาคำ		ปานกลาง
		สร้างคอม	เชียงดา		ปานกลาง
			นาสะอาด		ปานกลาง
			บ้านโคก		ปานกลาง
			บ้านยวด		ปานกลาง
			บ้านหินโงม		ปานกลาง
			สร้างคอม		ปานกลาง

ลำดับ	จังหวัด	อำเภอ	ตำบล	ความเหมาะสม	
				มาก	ปานกลาง
		หนองแสง	แสงสว่าง		ปานกลาง
			ทับกุง		ปานกลาง
			นาดี		ปานกลาง
			หนองแสง		ปานกลาง
		หนองวัวซอ	โนนหวาย		ปานกลาง
			กุดหมากไฟ		ปานกลาง
			น้ำพัน		ปานกลาง
			หนองบัวบาน		ปานกลาง
			หนองวัวซอ		ปานกลาง
			หนองอ้อ		ปานกลาง
			หมากหญ้า		ปานกลาง
			อุบมุง		ปานกลาง
		หนองหาน	โพนงาม	มาก	
			ดอนหายโศก	มาก	
			บ้านเชียง		ปานกลาง
			บ้านยา		ปานกลาง
			ผักตบ	มาก	
			พังงู	มาก	
			สร้อยพร้าว		ปานกลาง
			สะแบง		ปานกลาง
			หนองเม็ก		ปานกลาง
			หนองไผ่		ปานกลาง
			หนองสระปลา		ปานกลาง
			หนองหาน	มาก	
		39	เชียงใหม่	25	204
	เชียงใหม่	เชียงดาว	เชียงดาว		ปานกลาง
			เมืองคอง		ปานกลาง
			เมืองงาย		ปานกลาง
			เมืองนะ		ปานกลาง
			แม่นะ		ปานกลาง
			ทุ่งข้าวพวง		ปานกลาง
			ปิงโค้ง		ปานกลาง
		เมืองเชียงใหม่	แม่เหียะ	มาก	
			ช้างเผือก	มาก	
			ช้างคลาน	มาก	

ลำดับ	จังหวัด	อำเภอ	ตำบล	ความเหมาะสม	
				มาก	ปานกลาง
			ช้างม้อย	มาก	
			ท่าศาลา	มาก	
			ป่าแดด	มาก	
			ป่าตัน	มาก	
			พระสิงห์	มาก	
			ฟ้าฮ่าม	มาก	
			วัดเกต	มาก	
			ศรีภูมิ	มาก	
			สันผีเสื้อ	มาก	
			สุเทพ	มาก	
			หนองป่าครั่ง	มาก	
			หนองหอย	มาก	
			หายยา		ปานกลาง
			เวียงแหง	เปียงหลวง	
		เมืองแหง			ปานกลาง
		แสนไห			ปานกลาง
		แม่แจ่ม	แม่่นาจร		ปานกลาง
			แม่ศึก		ปานกลาง
			กองแขก		ปานกลาง
			ช่างเคิ่ง		ปานกลาง
			ท่าผา		ปานกลาง
			บ้านทับ		ปานกลาง
			ปางหินฝน		ปานกลาง
		แม่แตง	เมืองก่าย		ปานกลาง
			แม่แตง		ปานกลาง
			แม่หอพระ	มาก	
			กีดช้าง		ปานกลาง
			ชี้เหล็ก	มาก	
			ช่อแล		ปานกลาง
			บ้านเป้า		ปานกลาง
			บ้านช้าง		ปานกลาง
			ป่าแป๋		ปานกลาง
			สบเปิง		ปานกลาง
			สันป่ายาง		ปานกลาง
			สันมหาพน		ปานกลาง

ลำดับ	จังหวัด	อำเภอ	ตำบล	ความเหมาะสม	
				มาก	ปานกลาง
			อินทขิล		ปานกลาง
		แม่ริม	เหมืองแก้ว	มาก	
			แม่แรม	มาก	
			แม่สา	มาก	
			โป่งแยง	มาก	
			ชี้เหล็ก	มาก	
			ดอนแก้ว	มาก	
			ริมเหนือ	มาก	
			ริมใต้	มาก	
			สะลวง	มาก	
			สันโป่ง	มาก	
			ห้วยทราย	มาก	
			แม่ว่าง	แม่วิน	
		ดอนเปา		มาก	
		ทุ่งปี่		มาก	
		ทุ่งรวงทอง		มาก	
		บ้านกาด		มาก	
		แม่ออน	แม่ทา		ปานกลาง
			ทาเหนือ		ปานกลาง
			บ้านสหกรณ์		ปานกลาง
			ห้วยแก้ว		ปานกลาง
			ออนเหนือ		ปานกลาง
			ออนกลาง		ปานกลาง
		แม่เอย	แม่นาวาง		ปานกลาง
			แม่สาว		ปานกลาง
			แม่เอย	มาก	
			ท่าตอน	มาก	
			บ้านหลวง	มาก	
			มะลิกา		ปานกลาง
			สันตันหมื้อ		ปานกลาง
		ไชยปราการ	แม่ทะลบ	มาก	
			ปงตำ	มาก	
			ศรีดงเย็น	มาก	
			หนองบัว	มาก	
		กัลยาณิวัฒนา	แจ่มหลวง		ปานกลาง

ลำดับ	จังหวัด	อำเภอ	ตำบล	ความเหมาะสม	
				มาก	ปานกลาง
			แม่แดด		ปานกลาง
			บ้านจันทร์		ปานกลาง
		จอมทอง	แม่สอย	มาก	
			ช่วงเปา	มาก	
			ดอยแก้ว	มาก	
			บ้านแปะ	มาก	
			บ้านหลวง	มาก	
			สบเตี๊ยะ	มาก	
			ดอยเต่า	โป่งทุ่ง	
		ดอยเต่า			ปานกลาง
		ท่าเตื่อ			ปานกลาง
		บงตัน			ปานกลาง
		บ้านอ่อน			ปานกลาง
		มีดกา			ปานกลาง
		ดอยสะเก็ด	เชิงดอย	มาก	
			เทพเสด็จ		ปานกลาง
			แม่โป่ง	มาก	
			แม่ค้อ	มาก	
			แม่ฮ้อยเงิน	มาก	
			ตลาดใหญ่	มาก	
			ตลาดขวัญ	มาก	
			ป่าเมี่ยง	มาก	
			ป่าป้อง	มาก	
			ป่าลาน	มาก	
			ลวงเหนือ	มาก	
			สง่าบ้าน	มาก	
			สันปูเลย	มาก	
			สำราญราษฎร์	มาก	
		ดอยหล่อ	ดอยหล่อ		ปานกลาง
			ยางคราม		ปานกลาง
			สองแคว		ปานกลาง
			สันติสุข		ปานกลาง
		ฝาง	เวียง	มาก	
			แม่ข่า	มาก	
			แม่คะ		ปานกลาง

ลำดับ	จังหวัด	อำเภอ	ตำบล	ความเหมาะสม	
				มาก	ปานกลาง
			แม่ฮอน	มาก	
			แม่ฮูน	มาก	
			โป่งน้ำร้อน		ปานกลาง
			ม่อนปิ่น	มาก	
			สันทราย	มาก	
		พร้าว	เชื่อนผาก		ปานกลาง
			เวียง		ปานกลาง
			แม่แวน		ปานกลาง
			แม่ปิ้ง		ปานกลาง
			โหล่งขอด		ปานกลาง
			ทุ่งหลวง		ปานกลาง
			น้ำแพร่		ปานกลาง
			บ้านโป่ง		ปานกลาง
			ป่าไหนด		ปานกลาง
			ป่าตุ่ม		ปานกลาง
			สันทราย		ปานกลาง
		สะเมิง	แม่สาบ		ปานกลาง
			บ่อแก้ว		ปานกลาง
			ยั้งเมิน		ปานกลาง
			สะเมิงเหนือ		ปานกลาง
			สะเมิงใต้	มาก	
		สันกำแพง	แช่ช้าง	มาก	
			แม่ปุกคา	มาก	
			ตันเปา	มาก	
			ทรายมูล	มาก	
			บวักค่าง	มาก	
			ร้องวัวแดง	มาก	
			สันกลาง	มาก	
			สันกำแพง	มาก	
			ห้วยทราย	มาก	
			ออนใต้	มาก	
		สันทราย	เมืองเสี้ยน	มาก	
			แม่แฝก		ปานกลาง
			แม่แฝกใหม่		ปานกลาง
			ป่าไผ่	มาก	

ลำดับ	จังหวัด	อำเภอ	ตำบล	ความเหมาะสม	
				มาก	ปานกลาง
			สันทรายน้อย	มาก	
			สันทรายหลวง	มาก	
			สันนาเม็ง	มาก	
			สันป่าเปา	มาก	
			สันพระเนตร	มาก	
			หนองแห้ง	มาก	
			หนองจ้อม		ปานกลาง
			หนองหาร	มาก	
		สันป่าตอง	แม่ก้ำ	มาก	
			ท่าวังพร้าว	มาก	
			ทุ่งต้อม	มาก	
			ทุ่งสะโตก	มาก	
			น้ำบ่อหลวง	มาก	
			บ้านแม่	มาก	
			บ้านกลาง	มาก	
			มะขามหลวง	มาก	
			มะขุนหวาน	มาก	
			ยุหว่า	มาก	
			สันกลาง	มาก	
		สารภี	ไชยสถาน	มาก	
			ข้าวมุง	มาก	
			ชมภู	มาก	
			ดอนแก้ว	มาก	
			ท่ากว้าง	มาก	
			ท่าวังตาล	มาก	
			ป่าบง	มาก	
			ยางเนิ้ง	มาก	
			สันทราย	มาก	
			สารภี	มาก	
			หนองแฝก	มาก	
			หนองผึ่ง	มาก	
		หางดง	ขุนคอง	มาก	
			น้ำแพร่	มาก	
			บ้านแหวน	มาก	
			บ้านปง	มาก	

ลำดับ	จังหวัด	อำเภอ	ตำบล	ความเหมาะสม			
				มาก	ปานกลาง		
			สบแม่ข่า		ปานกลาง		
			สันผักหวาน	มาก			
			หนองแก้ว	มาก			
			หนองควาย	มาก			
			หนองตอง	มาก			
			หาดง	มาก			
			หารแก้ว	มาก			
		อมก๋อย	แม่ตื่น		ปานกลาง		
			นาเกียน		ปานกลาง		
			ม่อนจอง		ปานกลาง		
			ยางเปียง		ปานกลาง		
			สบโขง		ปานกลาง		
			อมก๋อย		ปานกลาง		
		ฮอด	นาคอเรือ		ปานกลาง		
			บ่อสลี		ปานกลาง		
			บ่อหลวง		ปานกลาง		
			บ้านตาล		ปานกลาง		
			หาดง		ปานกลาง		
			ฮอด		ปานกลาง		
		40	เชียงราย	18	124	65	59
			เชียงราย	เชียงแสน	เวียง	มาก	
แม่เงิน	มาก						
โยนก	มาก						
บ้านแซว					ปานกลาง		
ป่าสัก	มาก						
ศรีดอนมูล	มาก						
เชียงของ	เวียง				ปานกลาง		
	ศรี			มาก			
	บุญเรือง				ปานกลาง		
	ริมโขง				ปานกลาง		
	ศรีดอนชัย				ปานกลาง		
	สถาน				ปานกลาง		
	ห้วยซ้อ				ปานกลาง		
เทิง	เชียงเคี่ยน				ปานกลาง		
	เวียง				ปานกลาง		

ลำดับ	จังหวัด	อำเภอ	ตำบล	ความเหมาะสม	
				มาก	ปานกลาง
			แม่ลอย		ปานกลาง
			จี้ว		ปานกลาง
			ต๊บเต่า		ปานกลาง
			ปล้อง		ปานกลาง
			ศรีดอนไชย		ปานกลาง
			สันทรายงาม		ปานกลาง
			หวาง		ปานกลาง
			หนองแรด		ปานกลาง
		เมืองเชียงราย	เวียง	มาก	
			แม่กรณ์	มาก	
			แม่ข้าวต้ม	มาก	
			แม่ยาว	มาก	
			ดอยลาน	มาก	
			ดอยฮาง	มาก	
			ท่าสาย		ปานกลาง
			ท่าสุด	มาก	
			นางแล	มาก	
			บ้านตุ๋	มาก	
			ป่าอ้อดอนชัย	มาก	
			รอบเวียง	มาก	
			ริมกก	มาก	
			สันทราย		ปานกลาง
			ห้วยชมภู	มาก	
		ห้วยสัก		ปานกลาง	
		เวียงเชียงรุ้ง	ดงมหาวัน		ปานกลาง
			ทุ่งก่อ		ปานกลาง
			ป่าซาง		ปานกลาง
		เวียงแก่น	ท่าข้าม		ปานกลาง
			ปอ	มาก	
			ม่วงยาย	มาก	
			หล่ายงาว	มาก	
		เวียงชัย	เมืองชุม		ปานกลาง
			เวียงเหนือ		ปานกลาง
เวียงชัย			ปานกลาง		
ดอนศิลา			ปานกลาง		

ลำดับ	จังหวัด	อำเภอ	ตำบล	ความเหมาะสม	
				มาก	ปานกลาง
			ผางาม		ปานกลาง
		เวียงป่าเป้า	เวียง	มาก	
			เวียงกาหลง	มาก	
			แม่เจดีย์	มาก	
			แม่เจดีย์ใหม่	มาก	
			บ้านโป่ง	มาก	
			ป่าจั่ว	มาก	
			สันสลี	มาก	
		แม่จัน	แม่ไร่	มาก	
			แม่คำ	มาก	
			แม่จัน	มาก	
			จอมสวรรค์		ปานกลาง
			จันจว้า		ปานกลาง
			จันจว้าใต้		ปานกลาง
			ท่าข้าวเปลือก	มาก	
			ป่าซาง	มาก	
			ป่าตึง		ปานกลาง
			ศรีคำ	มาก	
			สันทราย	มาก	
		แม่ฟ้าหลวง	เทอดไทย		ปานกลาง
			แม่ฟ้าหลวง	มาก	
			แม่สลองใน		ปานกลาง
			แม่สลองนอก		ปานกลาง
		แม่ลาว	โป่งแพร์		ปานกลาง
			จอมหมอกแก้ว		ปานกลาง
			ดงมะดะ		ปานกลาง
			บัวสลี		ปานกลาง
			ป่าก่อดำ		ปานกลาง
		แม่สรวย	เจดีย์หลวง	มาก	
			แม่พริก		ปานกลาง
			แม่สรวย	มาก	
			ท่าก้อ		ปานกลาง
			ป่าแดด		ปานกลาง
			วาวี		ปานกลาง
			ศรีถ้อย		ปานกลาง

ลำดับ	จังหวัด	อำเภอ	ตำบล	ความเหมาะสม	
				มาก	ปานกลาง
		แม่สาย	เกาะช้าง		ปานกลาง
			เวียงพางคำ	มาก	
			แม่สาย	มาก	
			โป่งงาม	มาก	
			โป่งผา	มาก	
			บ้านด้าย	มาก	
			ศรีเมืองชุม	มาก	
			ห้วยไคร้	มาก	
		ขุนตาล	ต้า	มาก	
			ป่าตาล	มาก	
			ยางฮอม	มาก	
		ดอยหลวง	โชคชัย		ปานกลาง
			ปงน้อย		ปานกลาง
			หนองปากอ้อ		ปานกลาง
		ป่าแดด	โรงช้าง		ปานกลาง
			ป่าแงะ		ปานกลาง
			ป่าแดด		ปานกลาง
			ศรีโพธิ์เงิน		ปานกลาง
			สันมะค่า		ปานกลาง
		พญาเม็งราย	เม็งราย		ปานกลาง
			แม่เปา	มาก	
			แม่ต้า		ปานกลาง
			ไม้ยา		ปานกลาง
			ตาดควีน		ปานกลาง
		พาน	เจริญเมือง	มาก	
			เมืองพาน	มาก	
			เวียงห้าว	มาก	
			แม่เย็น	มาก	
			แม่ฮ้อ	มาก	
			ดอยงาม	มาก	
			ทรายขาว	มาก	
			ทานตะวัน	มาก	
			ธารทอง	มาก	
			ป่าหุ้ง	มาก	
			ม่วงคำ	มาก	

ลำดับ	จังหวัด	อำเภอ	ตำบล	ความเหมาะสม	
				มาก	ปานกลาง
			สันกลาง	มาก	
			สันตีสู่ข	มาก	
			สันมะเค็ด	มาก	
			ห้วยม่	มาก	
41	แพร่	8	78	0	78
	แพร่	เด่นชัย	เด่นชัย		ปานกลาง
			แม่จั่วะ		ปานกลาง
			ไทรย้อย		ปานกลาง
			ปงป่าหวาย		ปานกลาง
			ห้วยไร่		ปานกลาง
		เมืองแพร่	เหมืองหม้อ		ปานกลาง
			แม่คำมี		ปานกลาง
			แม่ยม		ปานกลาง
			แม่หล่าย		ปานกลาง
			ในเวียง		ปานกลาง
			กาญจนา		ปานกลาง
			ซ้อแฮ		ปานกลาง
			ท่าข้าม		ปานกลาง
			ทุ่งไ้ย้ง		ปานกลาง
			ทุ่งกวาว		ปานกลาง
			นาจักร		ปานกลาง
			น้ำชำ		ปานกลาง
			บ้านถิ่น		ปานกลาง
			ป่าแดง		ปานกลาง
			ป่าเมต		ปานกลาง
			ร่องฟอง		ปานกลาง
			วังธง		ปานกลาง
			วังหงส์		ปานกลาง
			สวนเขื่อน		ปานกลาง
			ห้วยม้า		ปานกลาง
		ร่องกวาว	แม่ทราย		ปานกลาง
			แม่ยางตาล		ปานกลาง
			แม่ยางร่อง		ปานกลาง
			แม่ยางฮ่อ		ปานกลาง
			ไผ่โทน		ปานกลาง

ลำดับ	จังหวัด	อำเภอ	ตำบล	ความเหมาะสม	
				มาก	ปานกลาง
			ทุ่งศรี		ปานกลาง
			น้ำเลา		ปานกลาง
			บ้านเวียง		ปานกลาง
			ร้องเข็ม		ปานกลาง
			ร้องกวาง		ปานกลาง
			ห้วยโรง		ปานกลาง
		สอง	เวียงต้า		ปานกลาง
			แม่ปาน		ปานกลาง
			ต้าผามอก		ปานกลาง
			ทุ่งแล้ง		ปานกลาง
			บ่อเหล็กทอง		ปานกลาง
			บ้านปิน		ปานกลาง
			ปากกาง		ปานกลาง
			ห้วยอ้อ		ปานกลาง
			หัวทุ่ง		ปานกลาง
		วังชิ้น	แม่เกิง		ปานกลาง
			แม่ป่าก		ปานกลาง
			แม่พุง		ปานกลาง
			นาพูน		ปานกลาง
			ป่าสัก		ปานกลาง
			วังชิ้น		ปานกลาง
			สรอย		ปานกลาง
		สอง	เตापูน		ปานกลาง
			แดนชุมพล		ปานกลาง
			ทุ่งน้าว		ปานกลาง
			บ้านกลาง		ปานกลาง
			บ้านหนูน		ปานกลาง
			สะเอียบ		ปานกลาง
			ห้วยหม้าย		ปานกลาง
			หัวเมือง		ปานกลาง
		สูงเม่น	เวียงทอง		ปานกลาง
			ดอนมูล		ปานกลาง
			น้ำขำ		ปานกลาง
บ้านเหล่า			ปานกลาง		
บ้านกวาง			ปานกลาง		

ลำดับ	จังหวัด	อำเภอ	ตำบล	ความเหมาะสม	
				มาก	ปานกลาง
			บ้านกาศ		ปานกลาง
			บ้านปง		ปานกลาง
			พระหลวง		ปานกลาง
			ร่องกาศ		ปานกลาง
			สบสาย		ปานกลาง
			สูงเม่น		ปานกลาง
			หัวฝาย		ปานกลาง
		หนองม่วงไข่	แม่คำมี		ปานกลาง
			ตำหนักธรรม		ปานกลาง
			ทุ่งแค้ว		ปานกลาง
			น้ำริด		ปานกลาง
			วังหลวง		ปานกลาง
			หนองม่วงไข่		ปานกลาง
		42	แม่ฮ่องสอน	7	42
	แม่ฮ่องสอน	เมืองแม่ฮ่องสอน	ปางหมู		ปานกลาง
			ผาบ่อง		ปานกลาง
			หมอกจำแป่		ปานกลาง
			ห้วยโป่ง		ปานกลาง
			ห้วยปูลิง		ปานกลาง
			ห้วยผา		ปานกลาง
		แม่ลาน้อย	แม่โถ		ปานกลาง
			แม่นาจาง		ปานกลาง
			แม่ลาน้อย		ปานกลาง
			แม่ลาหลวง		ปานกลาง
			ขุนแม่ลาน้อย		ปานกลาง
			ท่าผาป้อม		ปานกลาง
			สันติคีรี		ปานกลาง
		ห้วยห้อม		ปานกลาง	
		แม่สะเรียง	เสาหิน		ปานกลาง
			แม่เหาะ		ปานกลาง
			แม่คง		ปานกลาง
			แม่ยวม		ปานกลาง
			แม่สะเรียง		ปานกลาง
			บ้านกาศ		ปานกลาง
			ป่าแป๋		ปานกลาง

ลำดับ	จังหวัด	อำเภอ	ตำบล	ความเหมาะสม			
				มาก	ปานกลาง		
		ขุนยวม	เมืองปอน		ปานกลาง		
			แม่เงา		ปานกลาง		
			แม่กิ๊		ปานกลาง		
			แม่ยวมน้อย		ปานกลาง		
		ปางมะผ้า	ถ้ำลอด		ปานกลาง		
			นาปู่ป้อม		ปานกลาง		
			ปางมะผ้า		ปานกลาง		
			สบป่อง		ปานกลาง		
		ปาย	เมืองแปง		ปานกลาง		
			เวียงเหนือ		ปานกลาง		
			เวียงใต้		ปานกลาง		
			แม่นาเติง		ปานกลาง		
			แม่ฮี้		ปานกลาง		
			โป่งสา		ปานกลาง		
			ทุ่งยาว		ปานกลาง		
		สบเมย	แม่คะตวน		ปานกลาง		
			แม่สวด		ปานกลาง		
			แม่สามแลบ		ปานกลาง		
			กองก่อย		ปานกลาง		
			ป่าโปง		ปานกลาง		
			สบเมย		ปานกลาง		
		43	น่าน	15	99	57	42
			น่าน	เฉลิมพระเกียรติ	ขุนน่าน		ปานกลาง
					ห้วยโก๋น		ปานกลาง
				เขียงกลาง	เขียงกลาง		มาก
					เขียงคาน		มาก
					เปือ		มาก
พญาแก้ว					มาก		
พระธาตุ					มาก		
พระพุทธรบาท					มาก		
เมืองน่าน	เรือง				มาก		
	ในเวียง				ปานกลาง		
	ไชยสถาน				มาก		
	กองควาย				มาก		
	ตุ้ใต้				มาก		

ลำดับ	จังหวัด	อำเภอ	ตำบล	ความเหมาะสม	
				มาก	ปานกลาง
			ถืมตอง	มาก	
			นาซาว	มาก	
			บ่อ	มาก	
			ผาสิ่งห์	มาก	
			สวก	มาก	
			สะเนียน	มาก	
		เวียงสา	แม่ชะนิง		ปานกลาง
			แม่สา	มาก	
			แม่สาคร		ปานกลาง
			ไหล่น่าน	มาก	
			กลางเวียง	มาก	
			ขี้ง	มาก	
			จอมจันทร์		ปานกลาง
			ตาลชุม		ปานกลาง
			ทุ่งศรีทอง	มาก	
			นาเหลือง		ปานกลาง
			น้ำบัว	มาก	
			น้ำมวบ		ปานกลาง
			ปงสนุก	มาก	
			ยาบหัวนา		ปานกลาง
			सान	มาก	
			सानนาหนองใหม่		ปานกลาง
			อายนาลัย	มาก	
		แม่จริม	แม่จริม	มาก	
			น้ำปาย		ปานกลาง
			น้ำปาง		ปานกลาง
			หนองแดง	มาก	
			หมอเมือง	มาก	
		ท่าวังผา	แสนทอง		ปานกลาง
			จอมพระ	มาก	
			ตาลชุม	มาก	
			ท่าวังผา		ปานกลาง
			ป่าคา		ปานกลาง
ผาตอ			ปานกลาง		
ผาทอง	มาก				

ลำดับ	จังหวัด	อำเภอ	ตำบล	ความเหมาะสม	
				มาก	ปานกลาง
			ยม	มาก	
			ริม		ปานกลาง
			ศรีภูมิ		ปานกลาง
		ทุ่งช้าง	และ		ปานกลาง
			งอบ		ปานกลาง
			ทุ่งช้าง		ปานกลาง
			ปอน		ปานกลาง
		นาน้อย	เชียงของ	มาก	
			นาน้อย	มาก	
			น้ำตก		ปานกลาง
			บัวใหญ่		ปานกลาง
			ศรีสะเกษ	มาก	
			สถาน	มาก	
			สันทะ		ปานกลาง
		นาหมื่น	เมืองลี		ปานกลาง
			นาทะนุง	มาก	
			บ่อแก้ว	มาก	
			ปิงหลวง		ปานกลาง
		บ่อเกลือ	ดงพญา		ปานกลาง
			บ่อเกลือเหนือ		ปานกลาง
			บ่อเกลือใต้		ปานกลาง
			ภูฟ้า		ปานกลาง
		บ้านหลวง	บ้านพี		ปานกลาง
			บ้านฟ้า		ปานกลาง
			ป่าคาหลวง		ปานกลาง
			สวด		ปานกลาง
		ปัว	เจดีย์ชัย	มาก	
			แก่ง	มาก	
			ไชยวัฒนา	มาก	
			ปัว	มาก	
			ป่ากลาง	มาก	
			ภูคา		ปานกลาง
			วรรณคร	มาก	
			ศิลาเพชร	มาก	
			ศิลาแลง	มาก	

ลำดับ	จังหวัด	อำเภอ	ตำบล	ความเหมาะสม			
				มาก	ปานกลาง		
			สกาด		ปานกลาง		
			สถาน	มาก			
			อวน		ปานกลาง		
		ภูเพียง	เมืองจั้ง	มาก			
			ท่าน้ำว	มาก			
			นาปัง	มาก			
			น้ำเกียน	มาก			
			น้ำแก่น	มาก			
			ฝายแก้ว	มาก			
			ม่วงตึ๊ด	มาก			
		สองแคว	ชนแดน		ปานกลาง		
			นาไร่หลวง		ปานกลาง		
			ยอด		ปานกลาง		
		สันติสุข	ตู่พงษ์	มาก			
			ป่าแลวหลวง	มาก			
			พงษ์	มาก			
		44	พะเยา	9	68	17	51
			พะเยา	เชียงคำ	เจดีย์คำ		ปานกลาง
					เชียงบาน		ปานกลาง
					เวียง		ปานกลาง
					แม่ลาว		ปานกลาง
ทุ่งผาสุข					ปานกลาง		
น้ำแวน					ปานกลาง		
ฝายกวาง					ปานกลาง		
ร่มเย็น					ปานกลาง		
ห้วยวน					ปานกลาง		
อ่างทอง					ปานกลาง		
เชียงม่วน	เชียงม่วน				ปานกลาง		
	บ้านมาง				ปานกลาง		
	สระ				ปานกลาง		
เมืองพะเยา	เวียง				ปานกลาง		
	แม่ใส				ปานกลาง		
	แม่กา				ปานกลาง		
	แม่ต๋ำ				ปานกลาง		
	แม่ณาเรือ				ปานกลาง		

ลำดับ	จังหวัด	อำเภอ	ตำบล	ความเหมาะสม	
				มาก	ปานกลาง
			แม่ปืม		ปานกลาง
			จำป่าหวาย		ปานกลาง
			ท่าจำปี		ปานกลาง
			ท่าวังทอง		ปานกลาง
			บ้านใหม่		ปานกลาง
			บ้านต่อม		ปานกลาง
			บ้านต้า		ปานกลาง
			บ้านตุน		ปานกลาง
			บ้านสาาง		ปานกลาง
			สันป่าม่วง		ปานกลาง
			แม่ใจ	เจริญราษฎร์	
		แม่ใจ			ปานกลาง
		แม่สุก			ปานกลาง
		บ้านเหล่า			ปานกลาง
		ป่าแฝก			ปานกลาง
		ศรีถ้อย			ปานกลาง
		จุน	จุน		ปานกลาง
			ทุ่งรวงทอง		ปานกลาง
			พระธาตุขิงแกง		ปานกลาง
			ล่อ		ปานกลาง
			หงส์หิน		ปานกลาง
			ห้วยข้าวก่ำ		ปานกลาง
			ห้วยยางขาม		ปานกลาง
		ดอกคำใต้	คือเวียง	มาก	
			ดงสุวรรณ		ปานกลาง
			ดอกคำใต้	มาก	
			ดอนศรีชุม	มาก	
			บ้านถ้ำ	มาก	
			บ้านป็น	มาก	
			บุญเกิด	มาก	
			ป่าซาง		ปานกลาง
			สว่างอารมณ์	มาก	
			สันโค้ง	มาก	
			หนองหล่ม	มาก	
			ห้วยลาน		ปานกลาง

ลำดับ	จังหวัด	อำเภอ	ตำบล	ความเหมาะสม			
				มาก	ปานกลาง		
		ปง	ขุนควร	มาก			
			ควร	มาก			
			จิม		ปานกลาง		
			นาปรัง	มาก			
			ปง	มาก			
			ผาช้างน้อย		ปานกลาง		
			ออย	มาก			
		ภูกามยาว	แม่อิง	มาก			
			ดงเจน	มาก			
			ห้วยแก้ว	มาก			
		ภูซาง	เชียงแรง		ปานกลาง		
			ทุ่งกล้วย		ปานกลาง		
			ป่าสัก		ปานกลาง		
			ภูซาง		ปานกลาง		
			สบง		ปานกลาง		
		45	ลำปาง	13	99	25	74
			ลำปาง	เกาะคา	เกาะคา		ปานกลาง
					ใหม่พัฒนา	มาก	
					ไหลหิน		ปานกลาง
					ท่าผา	มาก	
นาแก้ว					ปานกลาง		
นาแสง					ปานกลาง		
ลำปางหลวง	มาก						
วังพร้าว	มาก						
ศาลา	มาก						
เถิน	เถินบุรี				ปานกลาง		
	เวียงมอก				ปานกลาง		
	แม่ถอด				ปานกลาง		
	แม่ปะ			มาก			
	แม่มอก				ปานกลาง		
	แม่วะ				ปานกลาง		
	นาโป่ง				ปานกลาง		
	ล้อมแรด				ปานกลาง		
เมืองปาน	เมืองปาน				ปานกลาง		
	แจ้ซ้อน				ปานกลาง		

ลำดับ	จังหวัด	อำเภอ	ตำบล	ความเหมาะสม	
				มาก	ปานกลาง
			ทุ่งกว่าว		ปานกลาง
			บ้านขอ		ปานกลาง
			หัวเมือง		ปานกลาง
		เมืองลำปาง	เวียงเหนือ		ปานกลาง
			กล้วยแพะ		ปานกลาง
			ชมพู่		ปานกลาง
			ตันธงชัย		ปานกลาง
			ทุ่งฝาย		ปานกลาง
			นิคมพัฒนา		ปานกลาง
			บ่อแฮ้ว		ปานกลาง
			บ้านเป้า	มาก	
			บ้านเสด็จ		ปานกลาง
			บ้านเอื้อม		ปานกลาง
			บ้านแลง		ปานกลาง
			บ้านคำ		ปานกลาง
			บุญนาพัฒนา		ปานกลาง
			ปงแสนทอง	มาก	
			พระบาท	มาก	
			พิชัย	มาก	
			สบตุ๋ย		ปานกลาง
			สวนดอก		ปานกลาง
			หัวเวียง		ปานกลาง
			เสริมงาม	เสริมกลาง	
		เสริมขวา			ปานกลาง
		เสริมซ้าย			ปานกลาง
		ทุ่งงาม			ปานกลาง
		แจ้ห่ม	แจ้ห่ม		ปานกลาง
			แม่สุก		ปานกลาง
			ทุ่งผึ้ง		ปานกลาง
			บ้านสา		ปานกลาง
			ปงดอน		ปานกลาง
			วิเชตนคร		ปานกลาง
		แม่เมาะ	แม่เมาะ		ปานกลาง
			จางเหนือ		ปานกลาง
			นาสัก		ปานกลาง

ลำดับ	จังหวัด	อำเภอ	ตำบล	ความเหมาะสม	
				มาก	ปานกลาง
			บ้านดง		ปานกลาง
			สบป่าด		ปานกลาง
		แม่ทะ	แม่ทะ	มาก	
			ดอนไฟ	มาก	
			นาคริ้ว	มาก	
			น้ำโจ้		ปานกลาง
			บ้านกิ้ว	มาก	
			บ้านบอม	มาก	
			ป่าตัน	มาก	
			วังเงิน	มาก	
			สันดอนแก้ว	มาก	
			หัวเสือ	มาก	
		แม่พริก	แม่ปู		ปานกลาง
			แม่พริก		ปานกลาง
			ผาปัง		ปานกลาง
			พระบาทวังตวง		ปานกลาง
		งาว	แม่ตึบ		ปานกลาง
			นาแก		ปานกลาง
			บ้านแหง		ปานกลาง
			บ้านโป่ง		ปานกลาง
			บ้านร้อง		ปานกลาง
			บ้านหวด		ปานกลาง
			บ้านอ่อน		ปานกลาง
			ปงเตา		ปานกลาง
			หลวงเหนือ		ปานกลาง
			หลวงใต้		ปานกลาง
		วังเหนือ	ทุ่งฮั่ว		ปานกลาง
			ร่องเคาะ		ปานกลาง
			วังเหนือ		ปานกลาง
			วังแก้ว		ปานกลาง
			วังใต้		ปานกลาง
			วังซ้าย		ปานกลาง
			วังทรายคำ		ปานกลาง
			วังทอง		ปานกลาง
		สบปราบ	แม่กัวะ	มาก	

ลำดับ	จังหวัด	อำเภอ	ตำบล	ความเหมาะสม	
				มาก	ปานกลาง
			นayang	มาก	
			สบปราบ	มาก	
			สมัย	มาก	
		ห้างฉัตร	เมืองยาว		ปานกลาง
			เวียงตาล	มาก	
			แม่สตัน		ปานกลาง
			ปงยางคก		ปานกลาง
			วอแก้ว		ปานกลาง
			หนองหล่ม	มาก	
ห้างฉัตร		ปานกลาง			
46	ลำพูน	8	51	37	14
	ลำพูน	เมืองลำพูน	เวียงยอง	มาก	
			เหมืองง่า	มาก	
			เหมืองจี้	มาก	
			ในเมือง	มาก	
			ต้นธง	มาก	
			บ้านแป้น	มาก	
			บ้านกลาง	มาก	
			ประตูป่า	มาก	
			ป่าสัก	มาก	
			มะเขือแจ้	มาก	
			ริมปิง	มาก	
			ศรีบัวบาน	มาก	
			หนองช้างค้ำ	มาก	
			หนองหนาม	มาก	
		อุโมงค์	มาก		
		เวียงหนองล่อง	วังผาง	มาก	
			หนองยวง	มาก	
			หนองล่อง	มาก	
		แม่ทา	ทาแม่ลอบ		ปานกลาง
			ทากาศ	มาก	
			ทาชุมเงิน	มาก	
			ทาทุ่งหลวง	มาก	
			ทาปลาตุก	มาก	
			ทาสบเส้า	มาก	

ลำดับ	จังหวัด	อำเภอ	ตำบล	ความเหมาะสม			
				มาก	ปานกลาง		
		ทุ่งหัวช้าง	ตะเคียนปม		ปานกลาง		
			ทุ่งหัวช้าง		ปานกลาง		
			บ้านปวง		ปานกลาง		
		บ้านโฮ้ง	เหล่ายาว		ปานกลาง		
			บ้านโฮ้ง		ปานกลาง		
			ป่าพลู		ปานกลาง		
			ศรีเตี้ย	มาก			
			หนองปลาสะวาย		ปานกลาง		
		บ้านธิ	บ้านธิ	มาก			
			ห้วยยาบ	มาก			
		ป่าซาง	แม่แรง	มาก			
			ท่าตุ้ม	มาก			
			นครเจดีย์	มาก			
			น้ำดิบ	มาก			
			บ้านเรื่อน	มาก			
			ปากบ่อง	มาก			
			ป่าซาง	มาก			
			ม่วงน้อย	มาก			
			มะกอก	มาก			
		อแม่	แม่ตื่น		ปานกลาง		
			แม่ลาน		ปานกลาง		
			ก้อ		ปานกลาง		
			ดงดำ		ปานกลาง		
			นาทราย		ปานกลาง		
			ป่าไผ่	มาก			
			ลี้		ปานกลาง		
			ศรีวิชัย	มาก			
		47	เพชรบูรณ์	11	94	0	94
			เพชรบูรณ์	เขาค้อ	เข็กน้อย		ปานกลาง
					เขาค้อ		ปานกลาง
					แคมป์สน		ปานกลาง
ทุ่งสมอ					ปานกลาง		
ริมสีม่วง					ปานกลาง		
สะเดาะพง					ปานกลาง		
หนองแม่นา					ปานกลาง		

ลำดับ	จังหวัด	อำเภอ	ตำบล	ความเหมาะสม	
				มาก	ปานกลาง
		เมืองเพชรบูรณ์	ในเมือง		ปานกลาง
			ซอนไพร		ปานกลาง
			ดงมูลเหล็ก		ปานกลาง
			ตะเบา		ปานกลาง
			ท่าพล		ปานกลาง
			นางั่ว		ปานกลาง
			นาป่า		ปานกลาง
			นายม		ปานกลาง
			น้ำร้อน		ปานกลาง
			บ้านโคก		ปานกลาง
			บ้านโตก		ปานกลาง
			ป่าเลา		ปานกลาง
			วังชมภู		ปานกลาง
			สะเดียง		ปานกลาง
			ห้วยใหญ่		ปานกลาง
			ห้วยสะแก		ปานกลาง
		ชนแดน	ชนแดน		ปานกลาง
			ซับพุทรา		ปานกลาง
			ดงขุย		ปานกลาง
			ตะกุดไร		ปานกลาง
			ท่าข้าม		ปานกลาง
			พุทบาท		ปานกลาง
			ลาดแค		ปานกลาง
			ศาลาลาย		ปานกลาง
		น้ำหนาว	วังวาง		ปานกลาง
		บึงสามพัน	กันจุก		ปานกลาง
			ซับไม้แดง		ปานกลาง
			ซับสมอทอด		ปานกลาง
			บึงสามพัน		ปานกลาง
			พญาวัง		ปานกลาง
			วังพิกุล		ปานกลาง
			ศรีมงคล		ปานกลาง
			สระแก้ว		ปานกลาง
			หนองแจง		ปานกลาง
		วังโป่ง	ซับเปิบ		ปานกลาง

ลำดับ	จังหวัด	อำเภอ	ตำบล	ความเหมาะสม	
				มาก	ปานกลาง
			ท้ายดง		ปานกลาง
			วังโป่ง		ปานกลาง
			วังศาล		ปานกลาง
			วังหิน		ปานกลาง
		วิเชียรบุรี	โคกปรัง		ปานกลาง
			ซับน้อย		ปานกลาง
			ซับสมบูรณ์		ปานกลาง
			ท่าโรง		ปานกลาง
			น้ำร้อน		ปานกลาง
			บ่อรัง		ปานกลาง
			บึงกระจับ		ปานกลาง
			พุเตย		ปานกลาง
			พุขาม		ปานกลาง
			ภูน้ำหยด		ปานกลาง
			ยางสาว		ปานกลาง
			วังใหญ่		ปานกลาง
			สระประตู		ปานกลาง
			สามแยก		ปานกลาง
		ศรีเทพ	โคกสะอาด		ปานกลาง
			คลองกระจิง		ปานกลาง
			นาสนุ่น		ปานกลาง
			ประดู่งาม		ปานกลาง
			ศรีเทพ		ปานกลาง
			สระกรวด		ปานกลาง
			หนองย่างทอย		ปานกลาง
		หนองไผ่	เพชรละคร		ปานกลาง
			กองทูล		ปานกลาง
			ท่าแดง		ปานกลาง
			ท่าด้วง		ปานกลาง
			นาเฉลียง		ปานกลาง
			บ่อไทย		ปานกลาง
			บัววัฒนา		ปานกลาง
			บ้านโกชน์		ปานกลาง
ยางงาม			ปานกลาง		
วังโบสถ์			ปานกลาง		

ลำดับ	จังหวัด	อำเภอ	ตำบล	ความเหมาะสม		
				มาก	ปานกลาง	
			วังท่าดี		ปานกลาง	
			หนองไผ่		ปานกลาง	
			ห้วยโป่ง		ปานกลาง	
		หล่มเก่า	ตาดกลอย		ปานกลาง	
			นาเกาะ		ปานกลาง	
			นาแซง		ปานกลาง	
			บ้านเนิน		ปานกลาง	
			ศิลา		ปานกลาง	
			หล่มเก่า		ปานกลาง	
			หล่มสัก	ท่าอิบุญ		ปานกลาง
		น้ำก้อ			ปานกลาง	
		บ้านไร่			ปานกลาง	
		บ้านตัว			ปานกลาง	
		บ้านหวาย			ปานกลาง	
		ปากช่อง			ปานกลาง	
		ปากดุก			ปานกลาง	
		หนองสว่าง			ปานกลาง	
		48		กำแพงเพชร	11	73
	กำแพงเพชร	เมืองกำแพงเพชร	เทพนคร	มาก		
			ในเมือง		ปานกลาง	
			ไตรตรังษ์		ปานกลาง	
			คณฑี		ปานกลาง	
			คลองแม่ลาย		ปานกลาง	
			ท่าขุนราม	มาก		
			ชำรงค์		ปานกลาง	
			นครชุม		ปานกลาง	
			นาบ่อคำ		ปานกลาง	
			นิคมทุ่งโพธิ์ทะเล		ปานกลาง	
			ลานดอกไม้		ปานกลาง	
			วังทอง		ปานกลาง	
			สระแก้ว		ปานกลาง	
			หนองปลิง		ปานกลาง	
			อ่าทอง		ปานกลาง	
			โกสัมพีนคร	เพชรชมพู		ปานกลาง
				โกสัมพี		ปานกลาง

ลำดับ	จังหวัด	อำเภอ	ตำบล	ความเหมาะสม	
				มาก	ปานกลาง
			ลานดอกไม้ตัก		ปานกลาง
		ไทรงาม	ไทรงาม		ปานกลาง
			พานทอง		ปานกลาง
			มหาชัย		ปานกลาง
			หนองแม่แตง		ปานกลาง
			หนองไม้กอง		ปานกลาง
			หนองคล้า		ปานกลาง
			หนองทอง	มาก	
			ขามูร์ลักษบุรี	เกาะตาล	มาก
		แสนตอ		มาก	
		โค้งไผ่			ปานกลาง
		ดอนแตง			ปานกลาง
		บ่อถ้ำ			ปานกลาง
		ปางมะค่า		มาก	
		ป่าพุทรา			ปานกลาง
		วังชะพลู			ปานกลาง
		วังหามแห			ปานกลาง
		สลกบาตร			ปานกลาง
		คลองขลุง	แม่ลาด		ปานกลาง
			คลองขลุง		ปานกลาง
			คลองสมบูรณ		ปานกลาง
			ท่าพุทรา		ปานกลาง
			ท่ามะเขือ		ปานกลาง
			วังแหม		ปานกลาง
			วังไทร		ปานกลาง
			วังบัว	มาก	
			วังยาง		ปานกลาง
			หัวถนน	มาก	
		คลองลาน	โป่งน้ำร้อน		ปานกลาง
			คลองน้ำไหล		ปานกลาง
			คลองลานพัฒนา		ปานกลาง
			สีกงาม		ปานกลาง
		ทรายทองวัฒนา	ถาวรวัฒนา		ปานกลาง
			ทุ่งทราย		ปานกลาง
			ทุ่งทอง		ปานกลาง

ลำดับ	จังหวัด	อำเภอ	ตำบล	ความเหมาะสม	
				มาก	ปานกลาง
		บึงสามัคคี	เทพนิมิต		ปานกลาง
			บึงสามัคคี		ปานกลาง
			ระหาน		ปานกลาง
			วังชะโอน	มาก	
		ปางศิลาทอง	โพธิ์ทอง		ปานกลาง
			ปางตาไว		ปานกลาง
			หินดาด		ปานกลาง
		พรานกระต่าย	เขาศรีวิชัย	มาก	
			คุยบ้านโอง	มาก	
			ถ้ำกระต่ายทอง		ปานกลาง
			ท่าไม้		ปานกลาง
			พรานกระต่าย		ปานกลาง
			วังควง		ปานกลาง
			วังตะแบก	มาก	
			หนองหัววัว		ปานกลาง
			ห้วยยั้ง		ปานกลาง
		ลานกระบือ	ช่องลม		ปานกลาง
			บึงทับแรต		ปานกลาง
			ประชาสุขสันต์		ปานกลาง
			ลานกระบือ		ปานกลาง
หนองหลวง			ปานกลาง		
49	ตาก	9	63	1	62
	ตาก	เมืองตาก	เชียงใหม่		ปานกลาง
			แม่ท้อ		ปานกลาง
			โป่งแดง		ปานกลาง
			ไม้งาม		ปานกลาง
			ตลุกกลางทุ่ง		ปานกลาง
			น้ำร้อน		ปานกลาง
			ป่ามะม่วง		ปานกลาง
			ระแหง		ปานกลาง
			วังประจบ		ปานกลาง
			วังหิน		ปานกลาง
			หนองบัวเหนือ		ปานกลาง
			หนองบัวใต้		ปานกลาง
			หนองหลวง		ปานกลาง

ลำดับ	จังหวัด	อำเภอ	ตำบล	ความเหมาะสม	
				มาก	ปานกลาง
			หัวเดียด		ปานกลาง
		แม่ระมาด	แม่จะเรา		ปานกลาง
			แม่ต๋น		ปานกลาง
			แม่ระมาด		ปานกลาง
			ขะเนจื้อ		ปานกลาง
			พระธาตุ		ปานกลาง
			สามหมื่น		ปานกลาง
			แม่สอด	แม่กาษา	
		แม่กุ			ปานกลาง
		แม่ตาว			ปานกลาง
		แม่ปะ			ปานกลาง
		แม่สอด			ปานกลาง
		ด่านแม่ละเมา			ปานกลาง
		ท่าสายลวด			ปานกลาง
		พระธาตุผาแดง		มาก	
		พะวอ			ปานกลาง
		มหาวัน			ปานกลาง
		ท่าสองยาง	แม่ต๋น		ปานกลาง
			แม่ะหลวง		ปานกลาง
			แม่สอง		ปานกลาง
			แม่หละ		ปานกลาง
			แม่อุสุ		ปานกลาง
			ท่าสองยาง		ปานกลาง
		บ้านตาก	เกาะตะเภา		ปานกลาง
			แม่สลิด		ปานกลาง
			ตากตก		ปานกลาง
			ตากออก		ปานกลาง
			ท้องฟ้า		ปานกลาง
			ทุ่งกระเซาะ		ปานกลาง
			สมอโคน		ปานกลาง
		พบพระ	คีรีราษฎร์		ปานกลาง
			ช่องแคบ		ปานกลาง
			พบพระ		ปานกลาง
			รวมไทยพัฒนา		ปานกลาง
			วาเลย์		ปานกลาง

ลำดับ	จังหวัด	อำเภอ	ตำบล	ความเหมาะสม			
				มาก	ปานกลาง		
		วังเจ้า	เซียงทอง		ปานกลาง		
			นาโบสถ์		ปานกลาง		
			ประดาง		ปานกลาง		
		สามเงา	บ้านนา		ปานกลาง		
			ยกกระบัตร		ปานกลาง		
			ย่านรี		ปานกลาง		
			วังจันทร์		ปานกลาง		
			วังหมัน		ปานกลาง		
			สามเงา		ปานกลาง		
		อุ่มผาง	แม่กลอง		ปานกลาง		
			แม่จัน		ปานกลาง		
			แม่ละมุ้ง		ปานกลาง		
			โมโกร		ปานกลาง		
			หนองหลวง		ปานกลาง		
			อุ่มผาง		ปานกลาง		
		50	นครสวรรค์	14	100	0	100
			นครสวรรค์	เก้าเหลียว	เก้าเหลียว		ปานกลาง
					เขาดิน		ปานกลาง
มหาโพธิ์					ปานกลาง		
หนองเต่า					ปานกลาง		
หัวดง					ปานกลาง		
เมืองนครสวรรค์	บ้านมะเกลือ				ปานกลาง		
	หนองกรด				ปานกลาง		
	หนองปลิง				ปานกลาง		
แม่เปิน	แม่เปิน				ปานกลาง		
โกรกพระ	เนินก้วัว				ปานกลาง		
	เนินศาลา				ปานกลาง		
	โกรกพระ				ปานกลาง		
	นากลาง				ปานกลาง		
	บางประมุง				ปานกลาง		
	บางมะฝ่อ				ปานกลาง		
	ยางตาล				ปานกลาง		
	ศาลาแดง				ปานกลาง		
	หาดสูง				ปานกลาง		
ไพศาลี	โคกเดื่อ		ปานกลาง				

ลำดับ	จังหวัด	อำเภอ	ตำบล	ความเหมาะสม	
				มาก	ปานกลาง
			โพธิ์ประสาท		ปานกลาง
			ไพศาลี		ปานกลาง
			ตะคร้อ		ปานกลาง
			นาขอม		ปานกลาง
			วังข่อย		ปานกลาง
			วังน้ำลัด		ปานกลาง
			สำโรงชัย		ปานกลาง
		ชุมแสง	เกษไชย		ปานกลาง
			โคกหม้อ		ปานกลาง
			ไผ่สิงห์		ปานกลาง
			มะมั่ง		ปานกลาง
			ชุมแสง		ปานกลาง
			ทับกฤษ		ปานกลาง
			ทับกฤษใต้		ปานกลาง
			ท่าไม้		ปานกลาง
			บางเคียน		ปานกลาง
			พันลาน		ปานกลาง
			พิบูล		ปานกลาง
			หนองกระเจา		ปานกลาง
		ชุมตาบง	ชุมตาบง		ปานกลาง
			ปางสวรรค์		ปานกลาง
		ตากฟ้า	พุนกยูง		ปานกลาง
			สุขสำราญ		ปานกลาง
			อุดมธัญญา		ปานกลาง
		ตากลี	ตากลี		ปานกลาง
			หนองโพ		ปานกลาง
			หนองหม้อ		ปานกลาง
			ห้วยหอม		ปานกลาง
			ห้วยหวาย		ปานกลาง
		ท่าตะโก	ดอนคา		ปานกลาง
			ท่าตะโก		ปานกลาง
			ทำนบ		ปานกลาง
			พนมเศษ		ปานกลาง
พนมรอก			ปานกลาง		
วังใหญ่			ปานกลาง		

ลำดับ	จังหวัด	อำเภอ	ตำบล	ความเหมาะสม	
				มาก	ปานกลาง
			วังมหากร		ปานกลาง
			สายลำโพง		ปานกลาง
			หนองหลวง		ปานกลาง
			หัวถนน		ปานกลาง
		บรรพตพิสัย	เจริญผล		ปานกลาง
			ด่านช้าง		ปานกลาง
			ตาซัด		ปานกลาง
			ตาสัง		ปานกลาง
			ท่าจั่ว		ปานกลาง
			บางแก้ว		ปานกลาง
			บางตาหงาย		ปานกลาง
			บ้านแดน		ปานกลาง
			บึงปลาทุ		ปานกลาง
			หนองกรด		ปานกลาง
			หนองตางู		ปานกลาง
			หูกวาง		ปานกลาง
			อ่างทอง		ปานกลาง
		พยุหะคีรี	เขากะลา		ปานกลาง
			เขาทอง		ปานกลาง
			เนินมะกอก		ปานกลาง
			ทำน้ำอ้อย		ปานกลาง
			นิคมเขาบ่อแก้ว		ปานกลาง
			พยุหะ		ปานกลาง
			ม่วงหัก		ปานกลาง
			สระทะเล		ปานกลาง
		ลาดยาว	เนินขี้เหล็ก		ปานกลาง
			บ้านไร่		ปานกลาง
			มาบแก		ปานกลาง
			ลาดยาว		ปานกลาง
			วังเมือง		ปานกลาง
			วังม้า		ปานกลาง
			ศาลเจ้าไถ่ต๋อ		ปานกลาง
			สร้อยละคร		ปานกลาง
สระแก้ว			ปานกลาง		
หนองนมวัว			ปานกลาง		

ลำดับ	จังหวัด	อำเภอ	ตำบล	ความเหมาะสม	
				มาก	ปานกลาง
			หนองยาว		ปานกลาง
			ห้วยน้ำหอม		ปานกลาง
		หนองบัว	ทุ่งทอง		ปานกลาง
			ธารทหาร		ปานกลาง
			วังบ่อ		ปานกลาง
			หนองกลับ		ปานกลาง
			หนองบัว		ปานกลาง
			ห้วยใหญ่		ปานกลาง
			ห้วยถั่วเหนือ		ปานกลาง
			ห้วยถั่วใต้		ปานกลาง
			ห้วยร่วม		ปานกลาง
			51	พิจิตร	12
	พิจิตร	เมืองพิจิตร	เทศบาลเมืองพิจิตร		ปานกลาง
			เทศบาลดงป่าคำ		ปานกลาง
			เทศบาลท่าฟ่อ		ปานกลาง
			เทศบาลวังกรด		ปานกลาง
			เทศบาลหัวดง		ปานกลาง
			เมืองเก่า		ปานกลาง
			โรงช้าง		ปานกลาง
			ไผ่ขวาง		ปานกลาง
			คลองคะเชนทร์		ปานกลาง
			ฆะมัง		ปานกลาง
			ดงกลาง		ปานกลาง
			ท่าหลวง		ปานกลาง
			ท่าฟ่อ		ปานกลาง
			บ้านบุง		ปานกลาง
			ปากทาง		ปานกลาง
			ป่ามะคาบ		ปานกลาง
			ย่านยาว		ปานกลาง
			สายคำโห้		ปานกลาง
			หัวดง		ปานกลาง
		โพทะเล	เทศบาลโพทะเล		ปานกลาง
			เทศบาลท่าเสา		ปานกลาง
			เทศบาลทุ่งน้อย		ปานกลาง
			เทศบาลบางคลาน		ปานกลาง

ลำดับ	จังหวัด	อำเภอ	ตำบล	ความเหมาะสม	
				มาก	ปานกลาง
			โพทะเล		ปานกลาง
			ทะนง		ปานกลาง
			ท่าเสา		ปานกลาง
			ท่าขมิ้น		ปานกลาง
			ท่าช้าง		ปานกลาง
			ท่าบัว		ปานกลาง
			ท้ายน้ำ		ปานกลาง
			บ้านน้อย		ปานกลาง
			วัดขวาง		ปานกลาง
		โพธิ์ประทับช้าง	เทศบาลโพธิ์ประทับช้าง		ปานกลาง
			เนินสว่าง		ปานกลาง
			โพธิ์ประทับช้าง		ปานกลาง
			ไผ่ท่าโพ		ปานกลาง
			ไผ่รอบ		ปานกลาง
			ดงเสือเหลือง		ปานกลาง
			ทุ่งใหญ่		ปานกลาง
		ดงเจริญ	เทศบาลวังบงค์		ปานกลาง
			เทศบาลสำนักขุนเณร		ปานกลาง
			วังจั่ว		ปานกลาง
			วังจั่วใต้		ปานกลาง
			ห้วยพุก		ปานกลาง
			ห้วยร่วม		ปานกลาง
		ตะพานหิน	เทศบาลเมืองตะพานหิน		ปานกลาง
			ไตรโรงโขน		ปานกลาง
			ไผ่หลวง		ปานกลาง
			คลองคูณ		ปานกลาง
			จั่วราย		ปานกลาง
			ดงตะขบ		ปานกลาง
			ทับหมัน		ปานกลาง
			ทุ่งโพธิ์		ปานกลาง
			วังสำโรง		ปานกลาง
			วังหลุม		ปานกลาง
			วังหว่า		ปานกลาง
			หนองพยอม		ปานกลาง
			ห้วยเกตู		ปานกลาง

ลำดับ	จังหวัด	อำเภอ	ตำบล	ความเหมาะสม	
				มาก	ปานกลาง
		ทับคล้อ	เขาเจ็ดยักษ์		ปานกลาง
			เขาทราย		ปานกลาง
			ทับคล้อ		ปานกลาง
			ท้ายทุ่ง		ปานกลาง
		บางมูลนาก	เทศบาลเนินมะกอก		ปานกลาง
			เทศบาลบางไผ่		ปานกลาง
			เทศบาลบางมูลนาก		ปานกลาง
			เทศบาลวังตะกั่ว		ปานกลาง
			เทศบาลหอไกร		ปานกลาง
			บางไผ่		ปานกลาง
			ภูมิลี		ปานกลาง
			ลำประดา		ปานกลาง
			วังกรด		ปานกลาง
			วังตะกั่ว		ปานกลาง
			วังสำโรง		ปานกลาง
			ห้วยเขน		ปานกลาง
		บึงนาราง	แหลมรัง		ปานกลาง
			โพธิ์ไทรงาม		ปานกลาง
			บางลาย		ปานกลาง
			บึงนาราง		ปานกลาง
			ห้วยแก้ว		ปานกลาง
		วชิรบำรุง	บ้านนา		ปานกลาง
			บึงบัว		ปานกลาง
			วังโมกข์		ปานกลาง
			หนองหลุม		ปานกลาง
		วังทรายพูน	เทศบาลวังทรายพูน		ปานกลาง
			วังทรายพูน		ปานกลาง
			หนองปล้อง		ปานกลาง
			หนองปลาไหล		ปานกลาง
			หนองพระ		ปานกลาง
		สากเหล็ก	คลองทราย		ปานกลาง
			ท่าเยี่ยม		ปานกลาง
			วังทับไทร		ปานกลาง
			สากเหล็ก		ปานกลาง
			หนองหญ้าไทร		ปานกลาง

ลำดับ	จังหวัด	อำเภอ	ตำบล	ความเหมาะสม		
				มาก	ปานกลาง	
		สามง่าม	เทศบาลเนินปอ		ปานกลาง	
			เทศบาลกำแพงดิน		ปานกลาง	
			เทศบาลสามง่าม		ปานกลาง	
			กำแพงดิน		ปานกลาง	
			รังนก		ปานกลาง	
			สามง่าม		ปานกลาง	
			หนองโสน		ปานกลาง	
52	พิษณุโลก	9	91	17	74	
	พิษณุโลก	เนินมะปราง	เนินมะปราง		ปานกลาง	
			ไทรย้อย		ปานกลาง	
			ชมพู		ปานกลาง	
			บ้านน้อยซุ้มขี้เหล็ก		ปานกลาง	
			บ้านมุง		ปานกลาง	
			วังโพรง		ปานกลาง	
			วังยาง		ปานกลาง	
		เมืองพิษณุโลก	ไผ่ชอดอน		ปานกลาง	
			จี่วังม		ปานกลาง	
			จอมทอง		ปานกลาง	
			ดอนทอง		ปานกลาง	
			ท่าโพธิ์		ปานกลาง	
			ท่าทอง		ปานกลาง	
			บ้านกร่าง		ปานกลาง	
			บ้านคลอง		ปานกลาง	
			บ้านป่า		ปานกลาง	
			บึงพระ		ปานกลาง	
			ปากโทก		ปานกลาง	
			พลายชุมพล		ปานกลาง	
			มะขามสูง		ปานกลาง	
			วังน้ำคู้		ปานกลาง	
			วัดจันทร์		ปานกลาง	
			วัดพริก		ปานกลาง	
			สมอแข		ปานกลาง	
			หัวรอ		ปานกลาง	
			อรัญญิก		ปานกลาง	
			ชาติตระการ	ชาติตระการ		ปานกลาง

ลำดับ	จังหวัด	อำเภอ	ตำบล	ความเหมาะสม	
				มาก	ปานกลาง
			ท่าสะแก		ปานกลาง
			บ่อภาค		ปานกลาง
			บ้านดง		ปานกลาง
			ป่าแดง		ปานกลาง
			สวนเมี่ยง		ปานกลาง
		นครไทย	เนินเพิ่ม		ปานกลาง
			นครไทย		ปานกลาง
			นครชุม		ปานกลาง
			นาบัว		ปานกลาง
			น้ำกุ่ม		ปานกลาง
			บ่อโพธิ์		ปานกลาง
			บ้านแยง		ปานกลาง
			บ้านพร้าว		ปานกลาง
			ยางไกลน		ปานกลาง
			หนองกะท้าว		ปานกลาง
			ห้วยเฮี้ย		ปานกลาง
		บางกระท่อม	เนินกุ่ม	มาก	
			โคกสลุด	มาก	
			ไผ่ล้อม	มาก	
			ท่าตาล	มาก	
			นครป่าหมาก	มาก	
			บางกระท่อม	มาก	
			บ้านไร่	มาก	
			วัดตายม	มาก	
		สนามคลี	มาก		
		บางระกำ	คูยม่วง		ปานกลาง
			ชุมแสงสงคราม		ปานกลาง
			ท่านางงาม		ปานกลาง
			นิคมพัฒนา		ปานกลาง
			บ่อทอง		ปานกลาง
			บางระกำ		ปานกลาง
			บึงกอก		ปานกลาง
			ปลักแรด		ปานกลาง
พันเสา			ปานกลาง		
วังอิทก			ปานกลาง		

ลำดับ	จังหวัด	อำเภอ	ตำบล	ความเหมาะสม	
				มาก	ปานกลาง
			หนองกุลา		ปานกลาง
		พรหมพิราม	ดงประคำ		ปานกลาง
			ตลุกเทียม		ปานกลาง
			ทับยายเชียง		ปานกลาง
			ท่าช้าง	มาก	
			พรหมพิราม	มาก	
			มะดุ้ง		ปานกลาง
			มะตูม	มาก	
			วงษ์อ่อง		ปานกลาง
			วังวน		ปานกลาง
			ศรีภิรมย์		ปานกลาง
			หนองแวม		ปานกลาง
			หอกลอง	มาก	
			วังทอง	แก่งโสภา	
		แม่ระกา			ปานกลาง
		ชัยนาม			ปานกลาง
		ดินทอง			ปานกลาง
		ท่าหมื่นราม			ปานกลาง
		บ้านกลาง			ปานกลาง
		พันชาลี			ปานกลาง
		วังทอง			ปานกลาง
		วังนกแอ่น			ปานกลาง
		วังพิกุล			ปานกลาง
		หนองพระ			ปานกลาง
		วัดโบสถ์	ท้อแท้	มาก	
			ท่างาม	มาก	
			บ้านยาง	มาก	
			วัดโบสถ์	มาก	
			หินลาด		ปานกลาง
53	สุโขทัย	9	80	0	80
	สุโขทัย	เมืองสุโขทัย	เมืองเก่า		ปานกลาง
			ตาลเตี้ย		ปานกลาง
			บ้านกล้วย		ปานกลาง
			บ้านสวน		ปานกลาง
			บ้านหลุม		ปานกลาง

ลำดับ	จังหวัด	อำเภอ	ตำบล	ความเหมาะสม	
				มาก	ปานกลาง
			ปากพระ		ปานกลาง
			ยางซ้าย		ปานกลาง
			วังทองแดง		ปานกลาง
		กงไกรลาศ	ไกรใน		ปานกลาง
			ไกรกลาง		ปานกลาง
			ไกรนอก		ปานกลาง
			กกแรต		ปานกลาง
			กง		ปานกลาง
			ดงเตื่อย		ปานกลาง
			ท่าฉนวน		ปานกลาง
			บ้านใหม่สุขเกษม		ปานกลาง
			บ้านกร่าง		ปานกลาง
			ป่าแฝก		ปานกลาง
			หนองตุม		ปานกลาง
			คีรีมาศ	โตนด	
		ทุ่งยางเมือง			ปานกลาง
		ทุ่งหลวง			ปานกลาง
		นาเชิงคีรี			ปานกลาง
		บ้านน้ำพุ			ปานกลาง
		บ้านป้อม			ปานกลาง
		ศรีคีรีมาศ			ปานกลาง
		สามพวง			ปานกลาง
		หนองกระดิ่ง			ปานกลาง
		หนองจิก			ปานกลาง
		ทุ่งเสลี่ยม	เขาแก้วศรีสมบูรณ์		ปานกลาง
			ไทยชนะศึก		ปานกลาง
			กลางดง		ปานกลาง
			ทุ่งเสลี่ยม		ปานกลาง
			บ้านใหม่ไชยมงคล		ปานกลาง
		บ้านด่านลานหอย	ตลิ่งชัน		ปานกลาง
			บ้านด่าน		ปานกลาง
			ลานหอย		ปานกลาง
			วังตะคร้อ		ปานกลาง
			วังน้ำขาว		ปานกลาง
			วังลึก		ปานกลาง

ลำดับ	จังหวัด	อำเภอ	ตำบล	ความเหมาะสม	
				มาก	ปานกลาง
			หนองหญ้าปล้อง		ปานกลาง
		ศรีนคร	คลองมะพลับ		ปานกลาง
			นครเด็ฐ		ปานกลาง
			น้ำชุม		ปานกลาง
			ศรีนคร		ปานกลาง
			หนองบัว		ปานกลาง
		ศรีสัชชนาลัย	แม่สำ		ปานกลาง
			แม่สิน		ปานกลาง
			ดงคู		ปานกลาง
			ท่าชัย		ปานกลาง
			บ้านแก่ง		ปานกลาง
			บ้านตึก		ปานกลาง
			ป่าจั่ว		ปานกลาง
			ศรีสัชชนาลัย		ปานกลาง
			สารจิตร		ปานกลาง
			หนองอ้อ		ปานกลาง
			หาดเสี้ยว		ปานกลาง
		ศรีสำโรง	เกาะตาเลี้ยง		ปานกลาง
			คลองตาล		ปานกลาง
			ทับผึ้ง		ปานกลาง
			นาขุนไกร		ปานกลาง
			บ้านไร่		ปานกลาง
			บ้านชำน		ปานกลาง
			ราวต้นจันทร์		ปานกลาง
			วังลึก		ปานกลาง
			วัดเกาะ		ปานกลาง
			สามเรือน		ปานกลาง
		สวรรคโลก	เมืองบางขลัง		ปานกลาง
			เมืองสวรรคโลก		ปานกลาง
			ในเมือง		ปานกลาง
			คลองกระจง		ปานกลาง
			คลองยาง		ปานกลาง
			ท่าทอง		ปานกลาง
			นาทุ่ง		ปานกลาง
			ปากน้ำ		ปานกลาง

ลำดับ	จังหวัด	อำเภอ	ตำบล	ความเหมาะสม	
				มาก	ปานกลาง
			ป่ากุมเกาะ		ปานกลาง
			ย่านยาว		ปานกลาง
			วังไม้ขอน		ปานกลาง
			วังพิณพาทย์		ปานกลาง
			หนองกลับ		ปานกลาง
54	อุตรดิตถ์	7	50	0	50
	อุตรดิตถ์	เมืองอุตรดิตถ์	แสนตอ		ปานกลาง
			ขุนฝาง		ปานกลาง
			คิ่งตะเกา		ปานกลาง
			จี้วังม		ปานกลาง
			ท่าเสา		ปานกลาง
			ท่าอิฐ		ปานกลาง
			น้ำริด		ปานกลาง
			บ้านเกาะ		ปานกลาง
			บ้านด่านนาขาม		ปานกลาง
			ป่าเช่า		ปานกลาง
			ผาจุก		ปานกลาง
			วังกะพี้		ปานกลาง
			วังดิน		ปานกลาง
			หาดกรวด		ปานกลาง
		ตรอน	ข่อยสูง		ปานกลาง
			น้ำอ่าง		ปานกลาง
			บ้านแก่ง		ปานกลาง
			วังแดง		ปานกลาง
			หาดสองแคว		ปานกลาง
		ทองแสนขัน	น้ำพี		ปานกลาง
			บ่อทอง		ปานกลาง
			ป่าคายน		ปานกลาง
			ฝักขวง		ปานกลาง
		ท่าปลา	จirim		ปานกลาง
			ท่าแฝก		ปานกลาง
			ท่าปลา		ปานกลาง
			นางพญา		ปานกลาง
			น้ำหมัน		ปานกลาง
			ผาเลือด		ปานกลาง

ลำดับ	จังหวัด	อำเภอ	ตำบล	ความเหมาะสม		
				มาก	ปานกลาง	
			หาดล้า		ปานกลาง	
		บ้านโคก	บ้านโคก		ปานกลาง	
		พิชัย	ในเมือง		ปานกลาง	
			ไร่อ้อย		ปานกลาง	
			คอรุ่ม		ปานกลาง	
			ท่ามะเฟือง		ปานกลาง	
			ท่าสัก		ปานกลาง	
			นายนาง		ปานกลาง	
			นาอิน		ปานกลาง	
			บ้านโคน		ปานกลาง	
			บ้านดารา		ปานกลาง	
			บ้านหม้อ		ปานกลาง	
			พญาแมน		ปานกลาง	
			ลับแล	แม่พูล		ปานกลาง
				ไผ่ล้อม		ปานกลาง
		ชัยจุมพล			ปานกลาง	
		ด่านแม่คำมัน			ปานกลาง	
		ทุ่งยั้ง			ปานกลาง	
		นานกกก			ปานกลาง	
		ฝายหลวง			ปานกลาง	
		ศรีพนมมาศ			ปานกลาง	
55	อุทัยธานี	8	66	0	66	
	อุทัยธานี	เมืองอุทัยธานี	เนินแจง		ปานกลาง	
			โนนเหล็ก		ปานกลาง	
			ดอนขวาง		ปานกลาง	
			ท่าซุง		ปานกลาง	
			ทุ่งใหญ่		ปานกลาง	
			น้ำซึม		ปานกลาง	
			สะแกกรัง		ปานกลาง	
			หนองเต่า		ปานกลาง	
			หนองแก		ปานกลาง	
			หนองไผ่แบน		ปานกลาง	
			หนองพังค่า		ปานกลาง	
		ทัพทัน	เขาขี้ฝอย		ปานกลาง	
			ตลุกตู่		ปานกลาง	

ลำดับ	จังหวัด	อำเภอ	ตำบล	ความเหมาะสม	
				มาก	ปานกลาง
			ทัพทัน		ปานกลาง
			ทุ่งนาไทย		ปานกลาง
			หนองกระทุ่ม		ปานกลาง
			หนองกลางดง		ปานกลาง
			หนองยายดา		ปานกลาง
			หนองสระ		ปานกลาง
			หนองหญ้าปล้อง		ปานกลาง
		บ้านไร่	เจ้าวัด		ปานกลาง
			เมืองกาจุง		ปานกลาง
			แก่นมะกรูด		ปานกลาง
			คอกควาย		ปานกลาง
			ทัพหลวง		ปานกลาง
			บ้านใหม่คลองเคียน		ปานกลาง
			บ้านไร่		ปานกลาง
			บ้านบึง		ปานกลาง
			วังหิน		ปานกลาง
			หนองจอก		ปานกลาง
			หนองบ่มกล้วย		ปานกลาง
			ห้วยแห้ง		ปานกลาง
			หุซ้าง		ปานกลาง
		ลานสัก	ทุ่งนางาม		ปานกลาง
			น้ำรอบ		ปานกลาง
			ประดู่ยืน		ปานกลาง
			ป่าอ้อ		ปานกลาง
			ระบำ		ปานกลาง
			ลานสัก		ปานกลาง
		สว่างอารมณ์	ไผ่เขียว		ปานกลาง
			บ่อยาง		ปานกลาง
			พลวงสองนาง		ปานกลาง
			สว่างอารมณ์		ปานกลาง
			หนองหลวง		ปานกลาง
		หนองขาหย่าง	ดงขวาง		ปานกลาง
			ดอนกลอย		ปานกลาง
			ท่าโพ		ปานกลาง
			ทุ่งพึ่ง		ปานกลาง

ลำดับ	จังหวัด	อำเภอ	ตำบล	ความเหมาะสม	
				มาก	ปานกลาง
			หนองไผ่		ปานกลาง
			หนองขาหย่าง		ปานกลาง
			หมกแกว		ปานกลาง
			หลุมเข้า		ปานกลาง
			ห้วยรอบ		ปานกลาง
		หนองฉาง	เขากวางทอง		ปานกลาง
			เขากวางแรกรก		ปานกลาง
			ทุ่งโพ		ปานกลาง
			ทุ่งพง		ปานกลาง
			บ้านเก่า		ปานกลาง
			หนองฉาง		ปานกลาง
			หนองนางนวล		ปานกลาง
			หนองยาง		ปานกลาง
			หนองสรวง		ปานกลาง
			อุทัยเก่า		ปานกลาง
		ห้วยคต	ทองหลาง		ปานกลาง
			สุขฤทัย		ปานกลาง
			ห้วยคต		ปานกลาง
		56	เพชรบุรี	7	57
	เพชรบุรี	เขาย้อย	เขาย้อย		ปานกลาง
			หนองชุมพลเหนือ		ปานกลาง
		เมืองเพชรบุรี	เวียงคอย		ปานกลาง
			โพไร่หวาน		ปานกลาง
			โพพระ		ปานกลาง
			ไร่ส้ม		ปานกลาง
			คลองกระแซง		ปานกลาง
			ช่องสะแก		ปานกลาง
			ดอนยาง		ปานกลาง
			ต้นมะพร้าว		ปานกลาง
			ต้นมะม่วง		ปานกลาง
			ท่าราบ		ปานกลาง
			นาพันสาม		ปานกลาง
			นาวัง		ปานกลาง
			บางจาก		ปานกลาง
บางจาน		ปานกลาง			

ลำดับ	จังหวัด	อำเภอ	ตำบล	ความเหมาะสม	
				มาก	ปานกลาง
			บ้านกุ่ม		ปานกลาง
			บ้านหม้อ		ปานกลาง
			วังตะโก		ปานกลาง
			สามะโรง		ปานกลาง
			หนองโสน		ปานกลาง
			หนองขนาน		ปานกลาง
			หนองพลับ		ปานกลาง
			หัวสะพาน		ปานกลาง
			หาดเจ้าสำราญ		ปานกลาง
		ชะอำ	เขาใหญ่		ปานกลาง
			ไร่ไหมพัฒนา		ปานกลาง
			ชะอำ		ปานกลาง
			ดอนขุนห้วย		ปานกลาง
			ห้วยทรายเหนือ		ปานกลาง
		ท่ายาง	ท่าคอย		ปานกลาง
			ท่ายาง		ปานกลาง
			บ้านในดง		ปานกลาง
			ปึกเตียน		ปานกลาง
			มาบปลาเค้า		ปานกลาง
			ยางหย่อง		ปานกลาง
			วังไคร้		ปานกลาง
			หนองจอก		ปานกลาง
		บ้านแหลม	บางแก้ว		ปานกลาง
			บางขุนไทร		ปานกลาง
			บางครก		ปานกลาง
			บ้านแหลม		ปานกลาง
			ปากทะเล		ปานกลาง
		บ้านลาด	โรงเข้		ปานกลาง
			ไร่โคก		ปานกลาง
			ไร่มะขาม		ปานกลาง
			ตำหฺรุ		ปานกลาง
			ถ้ำรงค์		ปานกลาง
			ท่าเสน		ปานกลาง
			ท่าช้าง		ปานกลาง
			บ้านลาด		ปานกลาง

ลำดับ	จังหวัด	อำเภอ	ตำบล	ความเหมาะสม	
				มาก	ปานกลาง
			บ้านหาด		ปานกลาง
			สมอพลี		ปานกลาง
			หนองกระเจ็ด		ปานกลาง
			หนองกะปุ		ปานกลาง
			ห้วยซ้อ		ปานกลาง
		หนองหญ้าปล้อง	หนองหญ้าปล้อง		ปานกลาง
57	กาญจนบุรี	12	82	0	82
	กาญจนบุรี	เมืองกาญจนบุรี	เกาะสำโรง		ปานกลาง
			แก่งเสี้ยน		ปานกลาง
			ท่ามะขาม		ปานกลาง
			ลาดหญ้า		ปานกลาง
			วังเย็น		ปานกลาง
			วังตั้ง		ปานกลาง
			หนองบัว		ปานกลาง
			หนองหญ้า		ปานกลาง
		เลาขวัญ	เลาขวัญ		ปานกลาง
			ทุ่งกระบี่		ปานกลาง
			หนองโสน		ปานกลาง
			หนองนกแก้ว		ปานกลาง
			หนองประจักษ์		ปานกลาง
			หนองปลิง		ปานกลาง
			หนองฝ้าย		ปานกลาง
		ไทรโยค	ไทรโยค		ปานกลาง
			ท่าเสา		ปานกลาง
			บ้องตี้		ปานกลาง
			ลุ่มสุ่ม		ปานกลาง
			วังกระแจะ		ปานกลาง
			ศรีมงคล		ปานกลาง
			สิงห์		ปานกลาง
		ด่านมะขามเตี้ย	กลอนโต		ปานกลาง
			จรเข้เผือก		ปานกลาง
			หนองไผ่		ปานกลาง
		ทองผาภูมิ	ชะแล		ปานกลาง
			ท่าขนุน		ปานกลาง
			ปิล็อก		ปานกลาง

ลำดับ	จังหวัด	อำเภอ	ตำบล	ความเหมาะสม	
				มาก	ปานกลาง
			ลั่นถัน		ปานกลาง
			สหกรณ์นิคม		ปานกลาง
			ห้วยเขย่ง		ปานกลาง
			หินดาด		ปานกลาง
		ท่าม่วง	เขาน้อย		ปานกลาง
			ท่าตะคร้อ		ปานกลาง
			ท่าม่วง		ปานกลาง
			ท่าล้อ		ปานกลาง
			ทุ่งทอง		ปานกลาง
			บ้านใหม่		ปานกลาง
			พังตรู		ปานกลาง
			ม่วงชุม		ปานกลาง
			รางสาลี		ปานกลาง
			วังขนาย		ปานกลาง
			วังศาลา		ปานกลาง
			หนองขาว		ปานกลาง
			หนองตากยา		ปานกลาง
			ท่ามะกา	เขาสามสืบหาบ	
		แสนตอ			ปานกลาง
		โคกตะบอง			ปานกลาง
		ดอนขมิ้น			ปานกลาง
		ดอนชะเอม			ปานกลาง
		ตะคร้อเอน			ปานกลาง
		ท่าเสา			ปานกลาง
		ท่าไม้			ปานกลาง
		ท่ามะกา			ปานกลาง
		พงตึก			ปานกลาง
		พระแท่น			ปานกลาง
		ยางม่วง			ปานกลาง
		สนามแย้			ปานกลาง
		หนองลาน			ปานกลาง
		หวายเหนียว			ปานกลาง
		อุโลกสีห์หมื่น		ปานกลาง	
บ่อพลอย	ช่องด่าน		ปานกลาง		
	บ่อพลอย		ปานกลาง		

ลำดับ	จังหวัด	อำเภอ	ตำบล	ความเหมาะสม			
				มาก	ปานกลาง		
			หนองกร่าง		ปานกลาง		
			หนองกุ่ม		ปานกลาง		
			หนองรี		ปานกลาง		
			หลุมรั้ง		ปานกลาง		
		พนมทวน	ดอนเจดีย์		ปานกลาง		
			ดอนตาเพชร		ปานกลาง		
			ทุ่งสมอ		ปานกลาง		
			พนมทวน		ปานกลาง		
			พังตรุ		ปานกลาง		
			รางหวาย		ปานกลาง		
			หนองโรง		ปานกลาง		
			หนองสาหร่าย		ปานกลาง		
		ศรีสวัสดิ์	เขาโจด		ปานกลาง		
		หนองปรือ	สมเด็จพระเจริญ		ปานกลาง		
			หนองปรือ		ปานกลาง		
		ห้วยกระเจา	ดอนแสลบ		ปานกลาง		
			วังไผ่		ปานกลาง		
			สระลงเรือ		ปานกลาง		
			ห้วยกระเจา		ปานกลาง		
		58	นครปฐม	7	106	15	91
			นครปฐม	เมืองนครปฐม	โพรงมะเดื่อ		ปานกลาง
ดอนยายหอม					ปานกลาง		
ตาก้อง					ปานกลาง		
ถนนขาด					ปานกลาง		
ทัพหลวง					ปานกลาง		
ทุ่งน้อย					ปานกลาง		
ธรรมศาลา					ปานกลาง		
นครปฐม					ปานกลาง		
บ่อพลับ					ปานกลาง		
บางแพ					ปานกลาง		
บ้านยาง					ปานกลาง		
พระปฐมเจดีย์					ปานกลาง		
พระประโทน					ปานกลาง		
มาบแค					ปานกลาง		
ลำพญา					ปานกลาง		

ลำดับ	จังหวัด	อำเภอ	ตำบล	ความเหมาะสม	
				มาก	ปานกลาง
			วังเย็น		ปานกลาง
			วังตะกู่		ปานกลาง
			สนามจันทร์		ปานกลาง
			สระกะเทียม		ปานกลาง
			สวนป่า		ปานกลาง
			สามควายเผือก		ปานกลาง
			หนองงูเหลือม		ปานกลาง
			หนองดินแดง		ปานกลาง
			หนองปากโลง		ปานกลาง
			ห้วยจรเข้ม		ปานกลาง
		กำแพงแสน	กระต๊อบ		ปานกลาง
			กำแพงแสน		ปานกลาง
			ดอนข่อย		ปานกลาง
			ทุ่งกระพังโหม		ปานกลาง
			ทุ่งขวาง		ปานกลาง
			ทุ่งบัว		ปานกลาง
			ทุ่งลูกนก		ปานกลาง
			รางพิบูล		ปานกลาง
			วังน้ำเขียว		ปานกลาง
			สระพัฒนา		ปานกลาง
			สระสี่มุม		ปานกลาง
			หนองกระทุ่ม		ปานกลาง
			ห้วยขวาง		ปานกลาง
			ห้วยม่วง		ปานกลาง
		ห้วยหมอนทอง		ปานกลาง	
		ดอนตูม	ดอนพุทรา		ปานกลาง
			ดอนรวก		ปานกลาง
			บ้านหลวง		ปานกลาง
			ลำเหย		ปานกลาง
			ลำลูกบัว		ปานกลาง
			สามง่าม		ปานกลาง
			ห้วยด้วน		ปานกลาง
			ห้วยพระ		ปานกลาง
นครชัยศรี	แหลมบัว		ปานกลาง		
	โคกพระเจดีย์		ปานกลาง		

ลำดับ	จังหวัด	อำเภอ	ตำบล	ความเหมาะสม	
				มาก	ปานกลาง
			ไทยवास		ปานกลาง
			ขุนแก้ว		ปานกลาง
			จิวราย		ปานกลาง
			ดอนแฝก		ปานกลาง
			ท่ากระชับ		ปานกลาง
			ท่าตำหนัก		ปานกลาง
			ท่าพระยา		ปานกลาง
			นครชัยศรี		ปานกลาง
			บางแก้ว		ปานกลาง
			บางแก้วฟ้า		ปานกลาง
			บางกระบือ		ปานกลาง
			บางพระ		ปานกลาง
			บางระกำ		ปานกลาง
			พะเนียด		ปานกลาง
			ลานตากฟ้า		ปานกลาง
			วัดแค		ปานกลาง
			วัดละมุด		ปานกลาง
			วัดสำโรง		ปานกลาง
			ศรีมหาโพธิ์		ปานกลาง
			ศรีษะทอง		ปานกลาง
			สัมปทวน		ปานกลาง
			ห้วยพลู		ปานกลาง
		บางเลน	ไทรงาม	มาก	
			ไผ่หูช้าง	มาก	
			คลองนกกระทุง	มาก	
			ดอนตูม	มาก	
			นราภิรมย์	มาก	
			นิลเพชร	มาก	
			บัวปากท่า	มาก	
			บางเลน	มาก	
			บางไทรป่า	มาก	
			บางปลา	มาก	
			บางภาษี	มาก	
			บางระกำ	มาก	
			บางหลวง	มาก	

ลำดับ	จังหวัด	อำเภอ	ตำบล	ความเหมาะสม	
				มาก	ปานกลาง
			ลำพญา	มาก	
			หินมูล	มาก	
		พุทธมณฑล	คลองโยง		ปานกลาง
			มหาสวัสดิ์		ปานกลาง
			ศาลายา		ปานกลาง
		สามพราน	ไร่ชิ่ง		ปานกลาง
			กระทุ่มล้ม		ปานกลาง
			คลองใหม่		ปานกลาง
			คลองจินดา		ปานกลาง
			ตลาดจินดา		ปานกลาง
			ทรงคนอง		ปานกลาง
			ท่าข้าม		ปานกลาง
			ท่าตลาด		ปานกลาง
			บางเตย		ปานกลาง
			บางกระทีก		ปานกลาง
			บางช้าง		ปานกลาง
			บ้านใหม่		ปานกลาง
			ยายชา		ปานกลาง
			สามพราน		ปานกลาง
			หอมเกร็ด		ปานกลาง
อ้อมใหญ่		ปานกลาง			
59	ประจวบคีรีขันธ์	8	33	0	33
	ประจวบคีรีขันธ์	เมืองประจวบคีรีขันธ์	เกาะหลัก		ปานกลาง
			ประจวบคีรีขันธ์		ปานกลาง
			ห้วยทราย		ปานกลาง
			อ่าวน้อย		ปานกลาง
		กุยบุรี	กุยเหนือ		ปานกลาง
			กุยบุรี		ปานกลาง
			สามกระชาย		ปานกลาง
		ทับสะแก	เขาล้าน		ปานกลาง
			แสงอรุณ		ปานกลาง
			ทับสะแก		ปานกลาง
			นาหูกวาง		ปานกลาง
			ห้วยยาง		ปานกลาง
			อ่าทอง		ปานกลาง

ลำดับ	จังหวัด	อำเภอ	ตำบล	ความเหมาะสม			
				มาก	ปานกลาง		
		บางสะพาน	กำเนิดนพคุณ		ปานกลาง		
			ธงชัย		ปานกลาง		
			พงศ์ประศาสน์		ปานกลาง		
			ร้อนทอง		ปานกลาง		
		บางสะพานน้อย	ไชยราช		ปานกลาง		
		ปราณบุรี	เขาจ้าว		ปานกลาง		
			เขาน้อย		ปานกลาง		
			ปราณบุรี		ปานกลาง		
			ปากน้ำปราณ		ปานกลาง		
			วังก้ง		ปานกลาง		
			หนองตาแต้ม		ปานกลาง		
		สามร้อยยอด	ไร่เก่า		ปานกลาง		
			ศาลาลัย		ปานกลาง		
			ศิลาลอย		ปานกลาง		
		หัวหิน	ทับใต้		ปานกลาง		
			หนองแก		ปานกลาง		
			หนองพลับ		ปานกลาง		
			ห้วยสัตว์ใหญ่		ปานกลาง		
			หัวหิน		ปานกลาง		
			หินเหล็กไฟ		ปานกลาง		
			60	ราชบุรี	10	104	14
			ราชบุรี	เมืองราชบุรี	เกาะพลับพลา		ปานกลาง
					เขาแร้ง		ปานกลาง
					เจดีย์หัก		ปานกลาง
					โคกหม้อ		ปานกลาง
					คู้งกระถิน		ปานกลาง
					คูนน้ำวน		ปานกลาง
					คูบัว		ปานกลาง
ดอนแร่					ปานกลาง		
ดอนตะโก					ปานกลาง		
ท่าราบ					ปานกลาง		
น้ำพุ					ปานกลาง		
บางป่า					ปานกลาง		
บ้านไร่					ปานกลาง		
พงสวาย					ปานกลาง		

ลำดับ	จังหวัด	อำเภอ	ตำบล	ความเหมาะสม	
				มาก	ปานกลาง
			พิกุลทอง		ปานกลาง
			สามเรือน		ปานกลาง
			หนองกลางนา		ปานกลาง
			หน้าเมือง		ปานกลาง
			หลุมดิน		ปานกลาง
			ห้วยไผ่		ปานกลาง
			หินกอง		ปานกลาง
			อ่างทอง		ปานกลาง
		โพธาราม	เขาชะงุ้ม		ปานกลาง
			เจ็ดเสมียน		ปานกลาง
			เตาปูน		ปานกลาง
			โพธาราม		ปานกลาง
			คลองข่อย		ปานกลาง
			คลองตาคด		ปานกลาง
			ชำระ		ปานกลาง
			ดอนกระเบื้อง		ปานกลาง
			ดอนทราย		ปานกลาง
			ท่าชุมพล		ปานกลาง
			ธรรมเสน		ปานกลาง
			นางแก้ว		ปานกลาง
			บางไตนด		ปานกลาง
			บ้านเลือก		ปานกลาง
			บ้านซ้อง		ปานกลาง
			บ้านสิงห์	มาก	
			สร้อยฟ้า		ปานกลาง
			หนองโพ		ปานกลาง
			หนองกวาง		ปานกลาง
			จอมบึง	เบิกไพร	
		แก้มอัน			ปานกลาง
		จอมบึง			ปานกลาง
		ด่านทับตะโก			ปานกลาง
		ปากซ้อง			ปานกลาง
		รางบัว			ปานกลาง
ดำเนินสะดวก	แพงพวย		ปานกลาง		
	ขุนพิทักษ์		ปานกลาง		

ลำดับ	จังหวัด	อำเภอ	ตำบล	ความเหมาะสม	
				มาก	ปานกลาง
			ดอนไผ่		ปานกลาง
			ดอนกรวย		ปานกลาง
			ดอนคลัง		ปานกลาง
			ดำเนินสะดวก		ปานกลาง
			ตาหลวง		ปานกลาง
			ท่าหนัด		ปานกลาง
			บัวงาม		ปานกลาง
			บ้านไร่		ปานกลาง
			ประสาธลสิทธิ์		ปานกลาง
			ศรีสุราษฎร์		ปานกลาง
			สีหมื่น		ปานกลาง
		บางแพ	โพหัก		ปานกลาง
			ดอนใหญ่		ปานกลาง
			ดอนคา		ปานกลาง
			บางแพ		ปานกลาง
			วังเย็น		ปานกลาง
			วัดแก้ว		ปานกลาง
			หัวโพ		ปานกลาง
		บ้านโป่ง	เขาขลุ่ย		ปานกลาง
			เทศบาลบ้านโป่ง		ปานกลาง
			เบิกไพร		ปานกลาง
			กรับใหญ่		ปานกลาง
			คู้งพยอม		ปานกลาง
			ดอนกระเบื้อง		ปานกลาง
			ท่าผา		ปานกลาง
			นครชุมน์		ปานกลาง
			บ้านม่วง		ปานกลาง
			ปากแรต		ปานกลาง
			ลาดบัวขาว	มาก	
			สวนกล้วย		ปานกลาง
			หนองกบ		ปานกลาง
			หนองปลาหมอ		ปานกลาง
		หนองอ้อ		ปานกลาง	
		บ้านคา	บ้านคา	มาก	
			บ้านบึง	มาก	

ลำดับ	จังหวัด	อำเภอ	ตำบล	ความเหมาะสม			
				มาก	ปานกลาง		
		ปากท่อ	หนองพันจันทร์	มาก			
			ดอนทราย	มาก			
			ทุ่งหลวง		ปานกลาง		
			บ่อกระดาน	มาก			
			ป่าไก่อ	มาก			
			ปากท่อ	มาก			
			ยางหัก		ปานกลาง		
			วังมะนาว		ปานกลาง		
			วัดยางงาม	มาก			
			วันดาว		ปานกลาง		
			หนองกระทุ่ม	มาก			
			ห้วยยางโทน		ปานกลาง		
			อ่างหิน		ปานกลาง		
		วัดเพลง	เกาะศาลพระ	มาก			
			จอมประทัด	มาก			
			วัดเพลง	มาก			
		สวนผึ้ง	ตะนาวศรี		ปานกลาง		
			ท่าเคย		ปานกลาง		
			ป่าหวาย		ปานกลาง		
			สวนผึ้ง		ปานกลาง		
		61	สมุทรสงคราม	3	36	0	36
			สมุทรสงคราม	เมืองสมุทรสงคราม	แม่กลอง		ปานกลาง
					แหลมใหญ่		ปานกลาง
คลองเขิน					ปานกลาง		
คลองโคน					ปานกลาง		
ท้ายหาด					ปานกลาง		
นางตะเคียน					ปานกลาง		
บางแก้ว					ปานกลาง		
บางขันแตก					ปานกลาง		
บางจะเกร็ง					ปานกลาง		
บ้านปรก					ปานกลาง		
ลาดใหญ่					ปานกลาง		
บางคนที่	โรงหีบ				ปานกลาง		
	กระดังงา				ปานกลาง		
	จอมปลวก				ปานกลาง		

ลำดับ	จังหวัด	อำเภอ	ตำบล	ความเหมาะสม	
				มาก	ปานกลาง
			ดอนมะโนรา		ปานกลาง
			บางกระบือ		ปานกลาง
			บางกุ้ง		ปานกลาง
			บางคนที		ปานกลาง
			บางนกแขวก		ปานกลาง
			บางพรหม		ปานกลาง
			บางยี่รงค์		ปานกลาง
			บางสะแก		ปานกลาง
			บ้านปราโมทย์		ปานกลาง
			ยายแพง		ปานกลาง
		อัมพวา	เหมืองใหม่		ปานกลาง
			แควอ้อม		ปานกลาง
			แพรกหนามแดง		ปานกลาง
			ท่าคา		ปานกลาง
			บางแค		ปานกลาง
			บางช้าง		ปานกลาง
			บางนางลี่		ปานกลาง
			ปลายโพงพาง		ปานกลาง
			ยี่สาร		ปานกลาง
			วัดประตู่		ปานกลาง
สวนหลวง		ปานกลาง			
อัมพวา		ปานกลาง			
62	สมุทรสาคร	1	10	0	10
	สมุทรสาคร	กระทุ่มแบน	แคราย		ปานกลาง
			คลองมะเดื่อ		ปานกลาง
			ดอนไก่ดี		ปานกลาง
			ตลาดกระทุ่มแบน		ปานกลาง
			ท่าเสา		ปานกลาง
			ท่าไม้		ปานกลาง
			บางยาง		ปานกลาง
			สวนหลวง		ปานกลาง
			หนองนกไข่		ปานกลาง
			อ้อมน้อย		ปานกลาง
63	สุพรรณบุรี	10	107	0	107
	สุพรรณบุรี	เดิมบางนางบวช	เขาดิน		ปานกลาง

ลำดับ	จังหวัด	อำเภอ	ตำบล	ความเหมาะสม	
				มาก	ปานกลาง
			เขาพระ		ปานกลาง
			เดิมบาง		ปานกลาง
			โคกช้าง		ปานกลาง
			ทุ่งคลี		ปานกลาง
			นางบวช		ปานกลาง
			บ่อกรู		ปานกลาง
			ปากน้ำ		ปานกลาง
			ป่าสะแก		ปานกลาง
			ยางนอน		ปานกลาง
			วังศรีราช		ปานกลาง
			หนองกระทุ่ม		ปานกลาง
			หัวเขา		ปานกลาง
			หัวนา		ปานกลาง
			เมืองสุพรรณบุรี	โคกโคเต่า	
		โพธิ์พระยา			ปานกลาง
		ไผ่ขวาง			ปานกลาง
		ดอนโพธิ์ทอง			ปานกลาง
		ดอนกำยาน			ปานกลาง
		ดอนตาล			ปานกลาง
		ดอนมะสังข์			ปานกลาง
		ตลิ่งชัน			ปานกลาง
		ทับตีเหล็ก			ปานกลาง
		ท่าพี่เลี้ยง			ปานกลาง
		ท่าระหัด			ปานกลาง
		บางกุ้ง			ปานกลาง
		บ้านโพธิ์			ปานกลาง
		พิหารแดง			ปานกลาง
		ไร่ใหญ่			ปานกลาง
		ศาลาขาว			ปานกลาง
		สนามคลี			ปานกลาง
		สนามชัย			ปานกลาง
		สระแก้ว		ปานกลาง	
		สวนแตง		ปานกลาง	
ดอนเจดีย์	ไร่รถ		ปานกลาง		
	ดอนเจดีย์		ปานกลาง		

ลำดับ	จังหวัด	อำเภอ	ตำบล	ความเหมาะสม	
				มาก	ปานกลาง
			ทะเลบก		ปานกลาง
			สระกระโจม		ปานกลาง
			หนองสาหร่าย		ปานกลาง
		ด่านช้าง	ด่านช้าง		ปานกลาง
			นิคมกระเสียว		ปานกลาง
			วังคั่น		ปานกลาง
			วังยาว		ปานกลาง
			หนองมะค่าโมง		ปานกลาง
			ห้วยขมิ้น		ปานกลาง
			องค์พระ		ปานกลาง
			บางปลาม้า	โคกคราม	
		ไผ่กองดิน			ปานกลาง
		กฤษณา			ปานกลาง
		จรเข้ใหญ่			ปานกลาง
		บางใหญ่			ปานกลาง
		บางปลาม้า			ปานกลาง
		บ้านแหลม			ปานกลาง
		มะขามล้ม			ปานกลาง
		วังน้ำเย็น			ปานกลาง
		วัดโบสถ์			ปานกลาง
		วัดดาว			ปานกลาง
		สาละ			ปานกลาง
		องครักษ์			ปานกลาง
		ศรีประจันต์	ดอนปอ		ปานกลาง
			บางงาม		ปานกลาง
			บ้านกร่าง		ปานกลาง
			ปลายนา		ปานกลาง
			มดแดง		ปานกลาง
			วังน้ำซับ		ปานกลาง
			วังยาง		ปานกลาง
			วังหว่า		ปานกลาง
			ศรีประจันต์		ปานกลาง
		สองพี่น้อง	เนินพระปรารักษ์		ปานกลาง
			ดอนมะนาว		ปานกลาง
			ต้นตาล		ปานกลาง

ลำดับ	จังหวัด	อำเภอ	ตำบล	ความเหมาะสม	
				มาก	ปานกลาง
			ทุ่งคอก		ปานกลาง
			บ่อสุพรรณ		ปานกลาง
			บางเลน		ปานกลาง
			บางตะเคียน		ปานกลาง
			บางตาเถร		ปานกลาง
			บางพลับ		ปานกลาง
			ศรีสำราญ		ปานกลาง
			สองพี่น้อง		ปานกลาง
			หนองบ่อ		ปานกลาง
			หัวโพธิ์		ปานกลาง
		สามชุก	กระเสี้ยว		ปานกลาง
			บ้านสระ		ปานกลาง
			ย่านยาว		ปานกลาง
			วังลึก		ปานกลาง
			สามชุก		ปานกลาง
			หนองผักนาก		ปานกลาง
			หนองสะเดา		ปานกลาง
		หนองหญ้าไซ	แจรงาม		ปานกลาง
			ทัพหลวง		ปานกลาง
			หนองโพธิ์		ปานกลาง
			หนองขาม		ปานกลาง
			หนองราชวัตร		ปานกลาง
			หนองหญ้าไซ		ปานกลาง
		อู่ทอง	เจดีย์		ปานกลาง
			กระจัน		ปานกลาง
			จรเข้สามพัน		ปานกลาง
			ดอนคา		ปานกลาง
			ดอนมะเกลือ		ปานกลาง
			บ้านช้าง		ปานกลาง
			บ้านดอน		ปานกลาง
			พลับพลาไชย		ปานกลาง
			อู่ทะลาย		ปานกลาง
			สระพังลาน		ปานกลาง
			สระยายโสม		ปานกลาง
			หนองไธสง		ปานกลาง

ลำดับ	จังหวัด	อำเภอ	ตำบล	ความเหมาะสม	
				มาก	ปานกลาง
			อุ้มทอง		ปานกลาง
64	กระบี่	7	32	0	32
	กระบี่	เขาพนม	เขาดิน		ปานกลาง
			เขาพนม		ปานกลาง
			โคกหาร		ปานกลาง
			พรุเตี้ย		ปานกลาง
			สินปูน		ปานกลาง
			หน้าเขา		ปานกลาง
		เมืองกระบี่	เขาคราม		ปานกลาง
			ไสไทย		ปานกลาง
			กระบี่น้อย		ปานกลาง
			ทับปริก		ปานกลาง
		เหนือคลอง	โคกยาง		ปานกลาง
			คลองขนาน		ปานกลาง
			ปกาสัย		ปานกลาง
			ห้วยยูง		ปานกลาง
		คลองท่อม	เพทลา		ปานกลาง
			คลองท่อมเหนือ		ปานกลาง
			คลองท่อมใต้		ปานกลาง
			คลองพน		ปานกลาง
			ทรายขาว		ปานกลาง
			พรุติंना		ปานกลาง
		ปลายพระยา	เขาเขน		ปานกลาง
			เขาต่อ		ปานกลาง
			คีรีวง		ปานกลาง
			ปลายพระยา		ปานกลาง
		ลำทับ	ดินแดง		ปานกลาง
			ดินอุดม		ปานกลาง
			ทุ่งไทรทอง		ปานกลาง
			ลำทับ		ปานกลาง
		อ่าวลึก	เขาใหญ่		ปานกลาง
			คลองยา		ปานกลาง
			นาเหนือ		ปานกลาง
			อ่าวลึกเหนือ		ปานกลาง
65	ชุมพร	8	53	0	53

ลำดับ	จังหวัด	อำเภอ	ตำบล	ความเหมาะสม	
				มาก	ปานกลาง
	ชุมพร	เมืองชุมพร	ตากแดด		ปานกลาง
			นาทุ่ง		ปานกลาง
			บางลึก		ปานกลาง
			บางหมาก		ปานกลาง
			บ้านนา		ปานกลาง
			วังใหม่		ปานกลาง
		ท่าแซะ	คูริง		ปานกลาง
			ทรัพย์อนันต์		ปานกลาง
			ท่าแซะ		ปานกลาง
			ท่าข้าม		ปานกลาง
			นากระตาม		ปานกลาง
			รับร่อ		ปานกลาง
			สลุย		ปานกลาง
			สองพี่น้อง		ปานกลาง
			หงษ์เจริญ		ปานกลาง
			หินแก้ว		ปานกลาง
		ทุ่งตะโก	ช่องไม้แก้ว		ปานกลาง
			ตะโก		ปานกลาง
		ปะทิว	ชุมโค		ปานกลาง
			ดอนยาง		ปานกลาง
			ทะเลทรัพย์		ปานกลาง
			บางสน		ปานกลาง
			ปากคลอง		ปานกลาง
			สะพลี		ปานกลาง
		พะโต๊ะ	ปังหวาน		ปานกลาง
			ปากทรง		ปานกลาง
			พระรักษ์		ปานกลาง
			พะโต๊ะ		ปานกลาง
		ละแม	ทุ่งควั๊ด		ปานกลาง
			ทุ่งหลวง		ปานกลาง
			ละแม		ปานกลาง
			สวนแตง		ปานกลาง
		สวี	เขาค่าย		ปานกลาง
			เขาทะลุ		ปานกลาง
			ครน		ปานกลาง

ลำดับ	จังหวัด	อำเภอ	ตำบล	ความเหมาะสม	
				มาก	ปานกลาง
			ด่านสวี		ปานกลาง
			ท่าหิน		ปานกลาง
			ทุ่งระยะ		ปานกลาง
			นาโพธิ์		ปานกลาง
			นาสัก		ปานกลาง
			ปากแพรก		ปานกลาง
			วิสัยใต้		ปานกลาง
			สวี		ปานกลาง
		หลังสวน	แหลมทราย		ปานกลาง
			ท่ามะปลา		ปานกลาง
			นาขา		ปานกลาง
			นาพญา		ปานกลาง
			บางน้ำจืด		ปานกลาง
			บางมะพร้าว		ปานกลาง
			บ้านควน		ปานกลาง
			ปากน้ำ		ปานกลาง
			พ้อแดง		ปานกลาง
			วังตะกอก		ปานกลาง
			66	ตรัง	10
	ตรัง	เมืองตรัง	โคกหล่อ		ปานกลาง
			ควนปริง		ปานกลาง
			ทับเที่ยง		ปานกลาง
			นาโต๊ะหมิง		ปานกลาง
			นาโยงใต้		ปานกลาง
			นาตาล่วง		ปานกลาง
			นาท่ามเหนือ		ปานกลาง
			นาท่ามใต้		ปานกลาง
			นาบีนหลา		ปานกลาง
			นาพละ		ปานกลาง
			น้ำผุด		ปานกลาง
			บางรัก		ปานกลาง
			บ้านโพธิ์		ปานกลาง
			บ้านควน		ปานกลาง
		หนองตรุด		ปานกลาง	
กันตัง	เกาะลิบง		ปานกลาง		

ลำดับ	จังหวัด	อำเภอ	ตำบล	ความเหมาะสม	
				มาก	ปานกลาง
			โคกยาง		ปานกลาง
			กันตัง		ปานกลาง
			กันตังใต้		ปานกลาง
			คลองซีล่อม		ปานกลาง
			คลองลู		ปานกลาง
			ควนธานี		ปานกลาง
			บางเป้า		ปานกลาง
			บางสัก		ปานกลาง
			วังวน		ปานกลาง
		นาโยง	โคกสะบ้า		ปานกลาง
			ช่อง		ปานกลาง
			นาโยงเหนือ		ปานกลาง
			นาข้าวเสี		ปานกลาง
			นาหมื่นศรี		ปานกลาง
			ละมอ		ปานกลาง
		ปะเหลียน	แหลมสอม		ปานกลาง
			ท่าพญา		ปานกลาง
			บางด้วน		ปานกลาง
			บ้านนา		ปานกลาง
			ปะเหลียน		ปานกลาง
		ย่านตาขาว	เกาะเปี้ยะ		ปานกลาง
			โพรงจระเข้		ปานกลาง
			ในควน		ปานกลาง
			ทุ่งกระบือ		ปานกลาง
			ทุ่งค่าย		ปานกลาง
			นาชุมเห็ด		ปานกลาง
			ย่านตาขาว		ปานกลาง
			หนองบ่อ		ปานกลาง
		รัชฎา	เขาไพร		ปานกลาง
			คลองปาง		ปานกลาง
			ควนเมา		ปานกลาง
			หนองบัว		ปานกลาง
			หนองปรือ		ปานกลาง
		วังวิเศษ	เขาวิเศษ		ปานกลาง
			ท่าสะบ้า		ปานกลาง

ลำดับ	จังหวัด	อำเภอ	ตำบล	ความเหมาะสม	
				มาก	ปานกลาง
			วังมะปราง		ปานกลาง
			วังมะปรางเหนือ		ปานกลาง
		สีเกา	เขาไม้แก้ว		ปานกลาง
			ไม้ฝาด		ปานกลาง
			นาเมืองเพชร		ปานกลาง
			บ่อหิน		ปานกลาง
		ห้วยยอด	เขากอบ		ปานกลาง
			เขาขาว		ปานกลาง
			เขาปูน		ปานกลาง
			ในเตา		ปานกลาง
			ท่าจั่ว		ปานกลาง
			ทุ่งต่อ		ปานกลาง
			นางวง		ปานกลาง
			บางกุ่ม		ปานกลาง
			บางดี		ปานกลาง
			ปากแจ่ม		ปานกลาง
			ปากคม		ปานกลาง
			ลำภูรา		ปานกลาง
			วังคีรี		ปานกลาง
			หนองช้างแล่น		ปานกลาง
			ห้วยนาง		ปานกลาง
			ห้วยยอด		ปานกลาง
		หาดสำราญ	บ้าหวี		ปานกลาง
67	นครศรีธรรมราช	23	167	1	166
	นครศรีธรรมราช	เฉลิมพระเกียรติ	เชียรเขา		ปานกลาง
			ดอนตรอ		ปานกลาง
			ทางพูน		ปานกลาง
			สวนหลวง		ปานกลาง
		เชียรใหญ่	เขาพระบาท		ปานกลาง
			เชียรใหญ่		ปานกลาง
			เสื่อหึ่ง		ปานกลาง
			แม่เจ้าอยู่หัว	มาก	
			ไสหมาก		ปานกลาง
			การะเกด		ปานกลาง
ท้องลำเจียก		ปานกลาง			

ลำดับ	จังหวัด	อำเภอ	ตำบล	ความเหมาะสม		
				มาก	ปานกลาง	
			ท่าขนาน		ปานกลาง	
			บ้านเนิน		ปานกลาง	
			บ้านกลาง		ปานกลาง	
		เมืองนครศรีธรรมราช	โพธิ์เสด็จ		ปานกลาง	
			ในเมือง		ปานกลาง	
			ไชยมนตรี		ปานกลาง	
			กำแพงเขา		ปานกลาง	
			คลัง		ปานกลาง	
			ท่าเรือ		ปานกลาง	
			ท่าไร่		ปานกลาง	
			ท่าजू		ปานกลาง	
			ท่าซึก		ปานกลาง	
			ท่าวัง		ปานกลาง	
			นาเคียน		ปานกลาง	
			นาทราย		ปานกลาง	
			บางจาก		ปานกลาง	
			ปากนคร		ปานกลาง	
			ปากพูน		ปานกลาง	
			มะม่วงสองต้น		ปานกลาง	
			ขนอม	ขนอม		ปานกลาง
				ควนทอง		ปานกลาง
				ท้องเนียน		ปานกลาง
		จุฬาภรณ์	ควนหนองควัว		ปานกลาง	
			ทุ่งโพธิ์		ปานกลาง	
			นาหมอบุญ		ปานกลาง	
			บ้านควนมุด		ปานกลาง	
			บ้านชะอวด		ปานกลาง	
			สามตำบล		ปานกลาง	
		ฉวาง	ไม้เรียง		ปานกลาง	
			ไสหรี		ปานกลาง	
			กะเปียด		ปานกลาง	
			จันดี		ปานกลาง	
			ฉวาง		ปานกลาง	
			นาเขลียง		ปานกลาง	
			นาแวง		ปานกลาง	

ลำดับ	จังหวัด	อำเภอ	ตำบล	ความเหมาะสม	
				มาก	ปานกลาง
			นากะชะ		ปานกลาง
			ละอาย		ปานกลาง
			ห้วยปรึก		ปานกลาง
		ชะอวด	เกาะขันธุ์		ปานกลาง
			เขาพระทอง		ปานกลาง
			ขอนหาด		ปานกลาง
			ควนหนองหงษ์		ปานกลาง
			ชะอวด		ปานกลาง
			ท่าเสม็ด		ปานกลาง
			ท่าประจะ		ปานกลาง
			นางหลง		ปานกลาง
			บ้านตุล		ปานกลาง
			วังอ่าง		ปานกลาง
			ช้างกลาง	ช้างกลาง	
		สวนขัน			ปานกลาง
		หลักช้าง			ปานกลาง
		ถ้ำพรรณรา	คลองเส		ปานกลาง
			ดุสิต		ปานกลาง
			ถ้ำพรรณรา		ปานกลาง
		ท่าศาลา	โพธิ์ทอง		ปานกลาง
			โมคลาน		ปานกลาง
			ไทยบุรี		ปานกลาง
			กลาย		ปานกลาง
			ดอนตะโก		ปานกลาง
			ตลิ่งชัน		ปานกลาง
			ท่าซัน		ปานกลาง
			ท่าศาลา		ปานกลาง
			สระแก้ว		ปานกลาง
			หัวตะพาน		ปานกลาง
		ทุ่งใหญ่	กรงหยัน		ปานกลาง
			กุแหร		ปานกลาง
			ท่ายาง		ปานกลาง
			ทุ่งใหญ่		ปานกลาง
			ทุ่งสัง		ปานกลาง
			บางรูป		ปานกลาง

ลำดับ	จังหวัด	อำเภอ	ตำบล	ความเหมาะสม	
				มาก	ปานกลาง
			ปริก		ปานกลาง
		ทุ่งสง	เขาโร		ปานกลาง
			เขาขาว		ปานกลาง
			กะปาง		ปานกลาง
			ควนกรด		ปานกลาง
			ชะมาย		ปานกลาง
			ถ้ำใหญ่		ปานกลาง
			ที่วัง		ปานกลาง
			นาโพธิ์		ปานกลาง
			นาไม้ไผ่		ปานกลาง
			นาหลวงเสน		ปานกลาง
			น้ำตก		ปานกลาง
			ปากแพรก		ปานกลาง
			หนองหงส์		ปานกลาง
			นบพิตำ	กรุงชิง	
		กะหรอ			ปานกลาง
		นบพิตำ			ปานกลาง
		นาเหรียง			ปานกลาง
		นาบอน	แก้วแสน		ปานกลาง
			ทุ่งสง		ปานกลาง
			นาบอน		ปานกลาง
		บางขัน	บางขัน		ปานกลาง
			บ้านนิคม		ปานกลาง
			บ้านลำนาว		ปานกลาง
			วังหิน		ปานกลาง
		ปากพนัง	เกาะทวด		ปานกลาง
			แหลมตะลุมพุก		ปานกลาง
			ขนานนก		ปานกลาง
			คลองกระบือ		ปานกลาง
			คลองน้อย		ปานกลาง
			ชะเมา		ปานกลาง
			ท่าพญา		ปานกลาง
			บางตะพง		ปานกลาง
			บางพระ		ปานกลาง
			บางศาลา		ปานกลาง

ลำดับ	จังหวัด	อำเภอ	ตำบล	ความเหมาะสม	
				มาก	ปานกลาง
			บ้านเพิง		ปานกลาง
			บ้านใหม่		ปานกลาง
			ปากแพรก		ปานกลาง
			ปากพ่อง		ปานกลาง
			ปากพ่องฝั่งตะวันตก		ปานกลาง
			ปากพ่องฝั่งตะวันออก		ปานกลาง
			ป่าระกำ		ปานกลาง
			หูล่อง		ปานกลาง
		พรหมคีรี	ทอนหงส์		ปานกลาง
			นาเรียง		ปานกลาง
			บ้านเกาะ		ปานกลาง
			พรหมโลก		ปานกลาง
			อินคีรี		ปานกลาง
		พระพรหม	ช้างซ้าย		ปานกลาง
			ท้ายสำเภา		ปานกลาง
			นาพรุ		ปานกลาง
			นาสาร		ปานกลาง
		พิปูน	เขาพระ		ปานกลาง
			กะทูน		ปานกลาง
			ควนกลาง		ปานกลาง
			พิปูน		ปานกลาง
		ร่อนพิบูลย์	เสาธง		ปานกลาง
			ควนเกย		ปานกลาง
			ควนชุม		ปานกลาง
			ควนพัง		ปานกลาง
			ร่อนพิบูลย์		ปานกลาง
			หินตก		ปานกลาง
		ลานสกา	กำโลน		ปานกลาง
			ขุนทะเล		ปานกลาง
			ท่าดี		ปานกลาง
			ลานสกา		ปานกลาง
		สิชล	เขาน้อย		ปานกลาง
			เทพราช		ปานกลาง
			เปลี่ยน		ปานกลาง
			เสาเภา		ปานกลาง

ลำดับ	จังหวัด	อำเภอ	ตำบล	ความเหมาะสม	
				มาก	ปานกลาง
			ฉลอง		ปานกลาง
			ทุ่งไผ่		ปานกลาง
			ทุ่งปรัง		ปานกลาง
			ลิซล		ปานกลาง
			สี่ขีด		ปานกลาง
		หัวไทร	เกาะเพชร		ปานกลาง
			เขาพังไกร		ปานกลาง
			แหลม		ปานกลาง
			ควนชะลิก		ปานกลาง
			ทรายขาว		ปานกลาง
			ท่าซอม		ปานกลาง
			บางนบ		ปานกลาง
			บ้านราม		ปานกลาง
			รามแก้ว		ปานกลาง
			หน้าสตน		ปานกลาง
			หัวไทร		ปานกลาง
			68	พังงา	7
	พังงา	เมืองพังงา	ตากแดด		ปานกลาง
			ทุ่งคาโงก		ปานกลาง
		กะปง	เหมาะ		ปานกลาง
			เหล		ปานกลาง
			กะปง		ปานกลาง
			ท่านา		ปานกลาง
			รมณีย์		ปานกลาง
		คุระบุรี	คุระ		ปานกลาง
		ตะกั่วทุ่ง	โคกกลอย		ปานกลาง
			กระโสม		ปานกลาง
			กะไหล		ปานกลาง
			ถ้ำ		ปานกลาง
			ท่าอยู่		ปานกลาง
			หล่อยูง		ปานกลาง
		ตะกั่วป่า	โคกเคียน		ปานกลาง
			คึกคัก		ปานกลาง
			บางม่วง		ปานกลาง
		ทับปุด	ถ้ำทองหลาง		ปานกลาง

ลำดับ	จังหวัด	อำเภอ	ตำบล	ความเหมาะสม	
				มาก	ปานกลาง
			บ่อแสน		ปานกลาง
		ท้ายเหมือง	ทุ่งมะพร้าว		ปานกลาง
			บางทอง		ปานกลาง
69	พัทลุง	11	65	0	65
	พัทลุง	เขาชัยสน	เขาชัยสน		ปานกลาง
			โคกม่วง		ปานกลาง
			ควนขนุน		ปานกลาง
			จองถนน		ปานกลาง
			ห่านโพธิ์		ปานกลาง
		เมืองพัทลุง	เขาเจ็ยก		ปานกลาง
			โคกชะงาย		ปานกลาง
			ควนมะพร้าว		ปานกลาง
			คูหาสวรรค์		ปานกลาง
			ชัยบุรี		ปานกลาง
			ตำนาน		ปานกลาง
			ท่าแค		ปานกลาง
			ท่ามิหรำ		ปานกลาง
			นาโหนด		ปานกลาง
			นาท่อม		ปานกลาง
			ปรางหมู		ปานกลาง
			พญาขัน		ปานกลาง
			ร่มเมือง		ปานกลาง
		ลำปำ		ปานกลาง	
		กงหรา	กงหรา		ปานกลาง
			คลองเฉลิม		ปานกลาง
			คลองทรายขาว		ปานกลาง
			ชะรัด		ปานกลาง
			สมหวัง		ปานกลาง
		ควนขนุน	แพรกหา		ปานกลาง
			แหลมโตนด		ปานกลาง
			โตนดด้วน		ปานกลาง
			ควนขนุน		ปานกลาง
			ชะมวง		ปานกลาง
			ดอนทราย		ปานกลาง
			ทะเลน้อย		ปานกลาง

ลำดับ	จังหวัด	อำเภอ	ตำบล	ความเหมาะสม			
				มาก	ปานกลาง		
			นาขยาด		ปานกลาง		
			ปิ่นแต		ปานกลาง		
			พนมวังค์		ปานกลาง		
			พนางตุง		ปานกลาง		
			มะกอกเหนือ		ปานกลาง		
		ตะโหมด	แม่ขรี		ปานกลาง		
			คลองใหญ่		ปานกลาง		
			ตะโหมด		ปานกลาง		
		บางแก้ว	โคกสัก		ปานกลาง		
			ท่ามะเดื่อ		ปานกลาง		
			นาปะขอ		ปานกลาง		
		ปากพะยูน	เกาะนางคำ		ปานกลาง		
			เกาะหมาก		ปานกลาง		
			ดอนทราย		ปานกลาง		
			ดอนประดู่		ปานกลาง		
			ปากพะยูน		ปานกลาง		
			ฝาละมี		ปานกลาง		
			หารเทา		ปานกลาง		
		ป่าบอน	โคกทราย		ปานกลาง		
			ทุ่งนารี		ปานกลาง		
			ป่าบอน		ปานกลาง		
			วังใหม่		ปานกลาง		
			หนองธง		ปานกลาง		
		ป่าพะยอม	เกาะเต่า		ปานกลาง		
			บ้านพร้าว		ปานกลาง		
			ป่าพะยอม		ปานกลาง		
			ลานข่อย		ปานกลาง		
		ศรีนครินทร์	ชุมพล		ปานกลาง		
			บ้านนา		ปานกลาง		
			ลำสินธุ์		ปานกลาง		
			อ่าทอง		ปานกลาง		
		ศรีบรรพต	เขาปู่		ปานกลาง		
			เขาย่า		ปานกลาง		
			ตะแพน		ปานกลาง		
		70	ภูเก็ต	3	11	0	11

ลำดับ	จังหวัด	อำเภอ	ตำบล	ความเหมาะสม			
				มาก	ปานกลาง		
	ภูเก็ต	เมืองภูเก็ต	เกาะแก้ว		ปานกลาง		
			ฉลอง		ปานกลาง		
			รัชฎา		ปานกลาง		
			ราไวย์		ปานกลาง		
		กะทู้	กมลา		ปานกลาง		
			กะทู้		ปานกลาง		
		ถลาง	เชิงทะเล		ปานกลาง		
			เทพกระษัตรี		ปานกลาง		
			ไม้ขาว		ปานกลาง		
			ป่าคลอก		ปานกลาง		
			ศรีสุนทร		ปานกลาง		
		71	ระนอง	5	25	0	25
			ระนอง	เมืองระนอง	เขานิเวศน์		ปานกลาง
ทรายแดง					ปานกลาง		
บางนอน					ปานกลาง		
บางรีน					ปานกลาง		
ปากน้ำ					ปานกลาง		
ราชกรุศ					ปานกลาง		
หงาว					ปานกลาง		
หาดส้มแป้น					ปานกลาง		
กระบุรี	จ.ป.ร.				ปานกลาง		
	น้ำจืด				ปานกลาง		
	น้ำจืดน้อย				ปานกลาง		
	บางใหญ่				ปานกลาง		
	ปากจั่น				ปานกลาง		
	มะมุ				ปานกลาง		
	ลำเลียง				ปานกลาง		
กะเปอร์	กะเปอร์				ปานกลาง		
ละอุ่น	ในวงเหนือ				ปานกลาง		
	ในวงใต้				ปานกลาง		
	บางแก้ว				ปานกลาง		
	บางพระเหนือ				ปานกลาง		
	บางพระใต้				ปานกลาง		
	ละอุ่นเหนือ				ปานกลาง		
	ละอุ่นใต้				ปานกลาง		

ลำดับ	จังหวัด	อำเภอ	ตำบล	ความเหมาะสม	
				มาก	ปานกลาง
		สุขสำราญ	กำพวน		ปานกลาง
			นาคา		ปานกลาง
72	สุราษฎร์ธานี	19	109	2	107
	สุราษฎร์ธานี	เกาะพะงัน	เกาะพะงัน		ปานกลาง
		เกาะสมุย	แม่น้ำ		ปานกลาง
			ตลิ่งงาม		ปานกลาง
			บ่อผุด		ปานกลาง
			มะเร็ต		ปานกลาง
			หน้าเมือง		ปานกลาง
			อ่าทอง		ปานกลาง
		เคียนซา	เขาตอก		ปานกลาง
			เคียนซา		ปานกลาง
			บ้านเสด็จ		ปานกลาง
			พ่วงพรมคร		ปานกลาง
			อรัญคามาวารี		ปานกลาง
		เมืองสุราษฎร์ธานี	ขุนทะเล		ปานกลาง
			คลองฉนาก		ปานกลาง
			คลองน้อย		ปานกลาง
			ตลาด		ปานกลาง
			บางโพธิ์		ปานกลาง
			บางไทร		ปานกลาง
			บางกุ้ง		ปานกลาง
			บางชนะ		ปานกลาง
			มะขามเตี้ย		ปานกลาง
			วัดประตู่		ปานกลาง
		เวียงสระ	เวียงสระ		ปานกลาง
			บ้านส้อง		ปานกลาง
		ไชยา	เลม็ด		ปานกลาง
			เวียง		ปานกลาง
			โมถ้าย		ปานกลาง
			ตลาดไชยา		ปานกลาง
			ตะกรบ		ปานกลาง
			ทุ่ง		ปานกลาง
			ป่าเว		ปานกลาง
			ปากหมาก		ปานกลาง

ลำดับ	จังหวัด	อำเภอ	ตำบล	ความเหมาะสม	
				มาก	ปานกลาง
			พุ่มเรียง		ปานกลาง
		กาญจนดิษฐ์	กรูด		ปานกลาง
			กะแตะ		ปานกลาง
			คลองสระ		ปานกลาง
			ข้างขวา		ปานกลาง
			ข้างซ้าย		ปานกลาง
			ตะเคียนทอง	มาก	
			ท่าทอง	มาก	
			ท่าทองใหม่		ปานกลาง
			ท่าอูแท		ปานกลาง
			ทุ่งกง		ปานกลาง
			ทุ่งรัง		ปานกลาง
			ป่าร้อน		ปานกลาง
			พลาญวาส		ปานกลาง
		คีรีรัฐนิคม	กะเปา		ปานกลาง
			ถ้ำสิงขร		ปานกลาง
			ท่าขนอน		ปานกลาง
			บ้านยาง		ปานกลาง
		ชัยบุรี	ไทรทอง		ปานกลาง
			คลองน้อย		ปานกลาง
			ชัยบุรี		ปานกลาง
			สองแพรก		ปานกลาง
		ดอนสัก	ไชยคราม		ปานกลาง
			ชลคราม		ปานกลาง
			ดอนสัก		ปานกลาง
			ปากแพรก		ปานกลาง
		ท่าฉาง	เขาถ่าน		ปานกลาง
			เสวีียด		ปานกลาง
			คลองไทร		ปานกลาง
			ท่าเคย		ปานกลาง
			ท่าฉาง		ปานกลาง
			ปากฉลุย		ปานกลาง
		ท่าชนะ	คลองพา		ปานกลาง
			คันธุลี		ปานกลาง
			ท่าชนะ		ปานกลาง

ลำดับ	จังหวัด	อำเภอ	ตำบล	ความเหมาะสม	
				มาก	ปานกลาง
			ประสงค์		ปานกลาง
			วัง		ปานกลาง
			สมอทอง		ปานกลาง
		บ้านตาขุน	เขาพัง		ปานกลาง
			พรุไทย		ปานกลาง
		บ้านนาเดิม	ทรัพย์ทวี		ปานกลาง
			ท่าเรือ		ปานกลาง
			นาใต้		ปานกลาง
			บ้านนา		ปานกลาง
		บ้านนาสาร	เพิ่มพูนทรัพย์		ปานกลาง
			คลองปราบ		ปานกลาง
			ทุ่งเตา		ปานกลาง
			ทุ่งเตาใหม่		ปานกลาง
			น้ำพุ		ปานกลาง
			พรุพี		ปานกลาง
			ลำพูน		ปานกลาง
		พนม	คลองชะอุ่น		ปานกลาง
		พระแสง	ไทรโสภากา		ปานกลาง
			ไทรซิ่ง		ปานกลาง
			บางสวรรค์		ปานกลาง
			สาคุ		ปานกลาง
			สินเจริญ		ปานกลาง
			สินปูน		ปานกลาง
			อิปัน		ปานกลาง
		พุนพิน	เขาหัวควาย		ปานกลาง
			กรูด		ปานกลาง
			ตะปาน		ปานกลาง
			ท่าโรงช้าง		ปานกลาง
			ท่าข้าม		ปานกลาง
			ท่าสะท้อน		ปานกลาง
			น้ำรอบ		ปานกลาง
			บางเดือน		ปานกลาง
			บางงอน		ปานกลาง
บางมะเดื่อ			ปานกลาง		
พุนพิน			ปานกลาง		

ลำดับ	จังหวัด	อำเภอ	ตำบล	ความเหมาะสม	
				มาก	ปานกลาง
			มะลวน		ปานกลาง
			ลีเล็ด		ปานกลาง
			ศรีวิชัย		ปานกลาง
			หนองไทร		ปานกลาง
			หัวเตย		ปานกลาง
		วิภาวดี	ตะกุกเหนือ		ปานกลาง
			ตะกุกใต้		ปานกลาง
73	นราธิวาส	3	12	0	12
	นราธิวาส	เมืองนราธิวาส	ลำภู		ปานกลาง
		ตากใบ	เกาะสะท้อน		ปานกลาง
			เจ๊ะเห		ปานกลาง
			โฆจิต		ปานกลาง
			ไพรวัน		ปานกลาง
			นานาค		ปานกลาง
			บางขุนทอง		ปานกลาง
			พร่อน		ปานกลาง
			ศาลาใหม่		ปานกลาง
		บาเจาะ	กาเยาะมาตี		ปานกลาง
			ปะลุกาสาเมาะ		ปานกลาง
			ลูโบะสาวอ		ปานกลาง
74	ปัตตานี	6	22	1	21
	ปัตตานี	เมืองปัตตานี	ปะกาอะรัง		ปานกลาง
		แม่ลาน	ม่วงเตี้ย		ปานกลาง
		โคกโพธิ์	โคกโพธิ์		ปานกลาง
			ควนโนรี		ปานกลาง
			ช้างให้ตก		ปานกลาง
			ทรายขาว		ปานกลาง
			ท่าเรือ		ปานกลาง
			ทุ่งพลา		ปานกลาง
			นาเกตุ		ปานกลาง
			นาประดู่		ปานกลาง
			บางโกระ		ปานกลาง
			ปากล่อ		ปานกลาง
			ป่าบอน		ปานกลาง
			มะกรูด		ปานกลาง

ลำดับ	จังหวัด	อำเภอ	ตำบล	ความเหมาะสม			
				มาก	ปานกลาง		
		ปะนาเระ	ควน		ปานกลาง		
			คอกกระบือ		ปานกลาง		
			ดอน		ปานกลาง		
			บ้านนอก		ปานกลาง		
			พ้อมิ่ง		ปานกลาง		
		ยะหริ่ง	ปายามูม้ง		ปานกลาง		
			หนองแรต		ปานกลาง		
		สายบุรี	เตราะบอน	มาก			
		75	ยะลา	3	18	0	18
	ยะลา	เบตง	เบตง		ปานกลาง		
			ตาเนาะแมเราะ		ปานกลาง		
			ธารน้ำทิพย์		ปานกลาง		
			ยะรม		ปานกลาง		
		เมืองยะลา	เปาะเส็ง		ปานกลาง		
			ตาเซะ		ปานกลาง		
			ท่าสาป		ปานกลาง		
			บูดี		ปานกลาง		
			พร่อน		ปานกลาง		
			ยะลา		ปานกลาง		
			ยูโป		ปานกลาง		
			ลำใหม่		ปานกลาง		
			ลำพะยา		ปานกลาง		
			ลิตล		ปานกลาง		
			สะเตง		ปานกลาง		
			สะเตงนอก		ปานกลาง		
			หน้าถ้ำ		ปานกลาง		
			กาบัง	บาละ		ปานกลาง	
		76	สงขลา	16	123	1	122
			สงขลา	เทพา	เกาะสะบ้า		ปานกลาง
เทพา					ปานกลาง		
ท่าม่วง					ปานกลาง		
ปากบาง					ปานกลาง		
ลำไพล					ปานกลาง		
วังใหญ่					ปานกลาง		
สะกอม					ปานกลาง		

ลำดับ	จังหวัด	อำเภอ	ตำบล	ความเหมาะสม	
				มาก	ปานกลาง
		เมืองสงขลา	เกาะแต้ว		ปานกลาง
			เกาะยอ		ปานกลาง
			เขารูปช้าง		ปานกลาง
			ทุ่งหวัง		ปานกลาง
			บ่อยาง		ปานกลาง
			พะวง		ปานกลาง
		กระแสดินธุ์	เกาะใหญ่		ปานกลาง
			เชิงแส		ปานกลาง
			โรง		ปานกลาง
			กระแสดินธุ์		ปานกลาง
		คลองหอยโข่ง	โคกม่วง		ปานกลาง
			คลองทลา		ปานกลาง
			คลองหอยโข่ง		ปานกลาง
			ทุ่งลาน		ปานกลาง
		ควนเนียง	ควนโส		ปานกลาง
			บางเหรียง		ปานกลาง
			รัตภูมิ		ปานกลาง
			ห้วยลึก		ปานกลาง
		จะนะ	แค		ปานกลาง
			ขุนตืดหวาย		ปานกลาง
			คลองเปี้ยะ		ปานกลาง
			คู		ปานกลาง
			จะโหนด		ปานกลาง
			ตลิ่งชัน		ปานกลาง
			ท่าหมอไทร		ปานกลาง
			นาทับ		ปานกลาง
			นาหว้า		ปานกลาง
			น้ำขาว		ปานกลาง
			บ้านนา		ปานกลาง
			ป่าชิง		ปานกลาง
			สะกอม		ปานกลาง
			สะพานไม้แก่น		ปานกลาง
		นาทวี	คลองกวาง		ปานกลาง
			คลองทราย		ปานกลาง
			ฉาง		ปานกลาง

ลำดับ	จังหวัด	อำเภอ	ตำบล	ความเหมาะสม	
				มาก	ปานกลาง
			ทับช้าง		ปานกลาง
			ท่าประดู่		ปานกลาง
			นาทวี		ปานกลาง
			นาหมอศรี		ปานกลาง
			ประกอบ		ปานกลาง
			ปลักหนู		ปานกลาง
			สะท้อน		ปานกลาง
		นาหม่อม	คลองหรั่ง		ปานกลาง
			ทุ่งขมิ้น		ปานกลาง
			นาหม่อม		ปานกลาง
			พิจิตร		ปานกลาง
		บางกล้า	แม่ทอม		ปานกลาง
			ท่าช้าง		ปานกลาง
			บางกล้า		ปานกลาง
			บ้านหาร		ปานกลาง
		ระโนด	แดนสงวน		ปานกลาง
			คลองแดน		ปานกลาง
			ตะเคี๋ยะ		ปานกลาง
			ท่าบอน		ปานกลาง
			บ่อตรู		ปานกลาง
			บ้านใหม่		ปานกลาง
			บ้านขาว		ปานกลาง
			ปากแตระ		ปานกลาง
			พังยาง		ปานกลาง
			ระโนด		ปานกลาง
			ระวะ		ปานกลาง
			วัดสน		ปานกลาง
		รัตภูมิ	เขาพระ		ปานกลาง
			กำแพงเพชร		ปานกลาง
			ควนรู		ปานกลาง
			คูหาใต้		ปานกลาง
			ท่าชะมวง		ปานกลาง
		สทิงพระ	กระดั่งงา		ปานกลาง
			คลองรี		ปานกลาง
			คูขุด		ปานกลาง

ลำดับ	จังหวัด	อำเภอ	ตำบล	ความเหมาะสม	
				มาก	ปานกลาง
			จะทิ้งพระ		ปานกลาง
			ชุมพล		ปานกลาง
			ดีหลวง		ปานกลาง
			ท่าหิน		ปานกลาง
			บ่อแดง		ปานกลาง
			บ่อदान		ปานกลาง
			วัดจันทร์		ปานกลาง
			สนามชัย		ปานกลาง
		สะเดา	เขามี่เกียรติ		ปานกลาง
			ท่าโพธิ์		ปานกลาง
			ทุ่งหมอ		ปานกลาง
			ปริก		ปานกลาง
			ปาดังเบซาร์		ปานกลาง
			พังลา		ปานกลาง
			สะเดา		ปานกลาง
			สำนักแต้ว		ปานกลาง
			สำนักขาม		ปานกลาง
		สะบ้าย้อย	เขาแดง		ปานกลาง
			เปียน		ปานกลาง
			บาโหย		ปานกลาง
			บ้านโหนด		ปานกลาง
			สะบ้าย้อย		ปานกลาง
		สิงหนคร	ชะแล้		ปานกลาง
			ชิงโค		ปานกลาง
			ทำนบ		ปานกลาง
			บางเขียด		ปานกลาง
			ปากรอก		ปานกลาง
			ป่าขาด		ปานกลาง
			ม่วงงาม		ปานกลาง
			รำแดง		ปานกลาง
			วัดขนุน		ปานกลาง
			สทิงหม้อ		ปานกลาง
			หัวเขา	มาก	
		หาดใหญ่	คลองแห		ปานกลาง
			คลองอู่ตะเภา		ปานกลาง

ลำดับ	จังหวัด	อำเภอ	ตำบล	ความเหมาะสม	
				มาก	ปานกลาง
			ควนลิ่ง		ปานกลาง
			คองหงส์		ปานกลาง
			คูเต่า		ปานกลาง
			ฉลุง		ปานกลาง
			ท่าข้าม		ปานกลาง
			ทุ่งใหญ่		ปานกลาง
			ทุ่งตำเสา		ปานกลาง
			น้ำน้อย		ปานกลาง
			บ้านพรุ		ปานกลาง
			พะตง		ปานกลาง
			หาดใหญ่		ปานกลาง
77	สตูล	4	17	0	17
	สตูล	เมืองสตูล	เกตรี		ปานกลาง
			เจ๊ะบิลัง		ปานกลาง
			คลองขุด		ปานกลาง
			ควนโพธิ์		ปานกลาง
			ควนขัน		ปานกลาง
			ฉลุง		ปานกลาง
			ตันหยงโป		ปานกลาง
			ตำมะลัง		ปานกลาง
			บ้านควน		ปานกลาง
			พิมาน		ปานกลาง
		ควนกาหลง	ควนกาหลง		ปานกลาง
		ท่าแพ	แปะระ		ปานกลาง
			ท่าเรือ		ปานกลาง
			ท่าแพ		ปานกลาง
			สาคร		ปานกลาง
		มะนัง	นิคมพัฒนา		ปานกลาง
			ปาล์มพัฒนา		ปานกลาง